大清光緒三十二年 三月廿六日 共三張

西歷一千九百六年 四月十九號禮拜四

上海每張售大洋一分四釐　第一萬一千八百五十三號　外埠照遠近酌加寄費

申報

本館開設上海三馬路即漢口路第十八號門牌德律風一千五百九十六號蘇州揚州漢口杭州鎮江南京溫州一應大埠均設有分館以便就近購取

告白刊例

論前一百字起碼多則以十字遞加每月每字暫取洋銀一分後幅長行二百字起碼短行五十字起碼多則均以十字遞加第一日每字五釐第二日至第七日每字三釐第八日以後每字二釐半

湖北武昌府招考[illegible]校員生告白

現奉 宮保督憲[illegible]可[illegible]寫股歷五暨後試日自揣揩書呈請 宮保督憲覈核錄用薪水分等酌給特此通知[illegible]告白

青田學界公啟

吾青[illegible]香末義抽分自十三年起每年[illegible]千餘金[illegible]不已夫[illegible]此[illegible]奈何往公[illegible]北抽八厘夫人廟合四厘[illegible]一厘天后宮三厘木業生意約在二三十萬抽[illegible]計每洋折實英洋六角安有四千餘元夫人廟先係陳涵經管戊戌[illegible]歷由張[illegible]天后宮先係朱點衣經管甲午交[illegible]任公認書挨管安得謂[illegible]倉穀及修[illegible]尚資提注邑廟只敷常規天后除修[illegible]及常[illegible]人所能主何從侵吞然搭書之意猶曰[illegible]急未暇詳[illegible]付薄據詳核宗獲在案去冬范主酌提五成至旅訊時傳集行[illegible]究追業等始終堅吝毫無遇[illegible]范主始將五成作為定案[illegible]詳安得謂[illegible]商遊年集算之款二十年來[illegible]香絕無過問天壤間有此情理乎[illegible]商界之[illegible]香所能爭手至酌提五成[illegible]若竟全數撥充商學兩[illegible]能享和平之福乎（業等商[illegible]將全數撥充學費三[illegible]需用向學界參酌於予衆論不行）[illegible]之不[illegible]辦者輸恐相持太急破壞決裂木商乘機有礙大局無寧忍垢招尤以俟待昭雪也諸君遊學海內外[illegible]用[illegible]諸君告之

陳[illegible]書謹啟

立茂輪船廿七日開往長江各埠

本輪船由法[illegible]務堅快官艙房艙寬敞並有[illegible]茶必具其[illegible]頭在法界大馬路口上海[illegible]便[illegible]茶樓棧[illegible]仁和茶房應酬周到[illegible]仕商諸客賜顧本輪茶水均[illegible]不[illegible]經理[illegible]公司立興洋行啓

信成銀行[illegible]初五日開辦

本銀行因南市為聚碼頭總行房屋尚未竣工茲於四月初五日就北市自來水橋先行開辦本擬專辦儲蓄現經公議准照京部原案兼辦普通商業銀行行中分設二櫃左為商業銀行之櫃右為儲蓄銀行之櫃凡每次一百元以上之數付俱歸商業櫃經理其自一元以上之零星存款歸儲蓄櫃經理存款生息者不拘多少均請來行存儲可也此佈

拿落馬輪船准期開行

啓者本輪擬於三月廿八日禮拜六下午一點鐘在大馬路碼頭開往[illegible]仕商上[illegible]如蒙搭客 賜顧者請至本行寫票勿誤水腳克己此佈 賣鴨洋行啓

上海[illegible]

[illegible]租界大馬路中市[illegible]十年[illegible]信用久著仕商信服名馳[illegible]

駐滬浙路公司告白

[illegible]百廿五號門牌石庫門內所定之優先股六百萬元大股每股一百元小股每股十元業已招有成數附股諸公請早臨購特此聲明 駐滬浙路公司謹啓

滋美洋行新到各貨廣告

本行現由外洋裝到各色色鐵瓦○洋釘○洋燭○洋水桶○白脫羅頭食物○新式洋耗粉等倘蒙○各寶號賜顧務必克己以廣招徠請至江西路四十三號本帳房面議可也

良濟香皂廣告

本公司專運外洋名廠選料監選頂上香皂久已馳名中外各埠性馴味香去垢潤膚價廉物美倘蒙 各寶號惠顧請駕臨小行面議是荷此佈 二馬路拋球場良濟公司洋行

德裕當滿衣出售

本當所滿綢緞棉襖衣服甚多各色綢緞皮衣山精貂碼一定價克己如蒙 紳商惠顧請 駕臨三洋涇橋南堍本當石庫門內便是 德裕當特白

點石齋編譯局申昌新舊完全圖書集成局新學各種要書廣告

古今圖書集成[illegible]規元二百五十兩○欽定二十四史三箱實洋廿八元○欽定九通全書實洋六十元○九通目錄實洋二元○正續資治通鑑弁目錄實洋十元○欽定四史實洋六元五角○隨園三十六種全集並箱實洋五元○王肯堂六科準繩六元○大字三十二本御批通鑑輯覽三元○大字本綱鑑易知錄一元五角○遼金元三史六元○文獻通考五元○十三經註疏八元○九朝紀事本末六元○汲古閣四史五元○孫批莊正上論二十元○十七史商榷六角○[illegible]一元五角○二十五子全集四元○刑案匯覽八元○刑案彙編一元五角○駁案彙編一元○教令書輯要一元四角○六部處分則例一元二角○補註洗冤錄集證六角○資治新書一元五角○日本國志一元○外國師船表一元六角○西本新政考四角○華盛頓泰西史略八角○通商始末記四角○薛叔耘出使日記四角○西國志略一角五分○西學格致十六種三元○左文襄公奏議四元○明季稗史彙編七角○大字十二本康熙字典三元○陽宅大全三元○徐批臨證指南醫案一元五角○醫門法律一元○外臺秘要二元五角○徐靈胎醫書十二種一元六角○香南精舍金石契一元○[illegible]圖一元○緯羅斯鐵路圖一元○五大洲輿地圖五角○校正華英四書一元五角○增廣五車韻府一元○英語撮要五角○英字入門二角○華英字典五角○無師自通英語錄四角○華英尺牘三角○法字入門二角五分○華英通用要語一角五分○繪圖三國演義一元六角○花月痕四角○繡像紅樓夢補六角○新輯海國春秋演義七角○繪芳錄一元二角○醒世姻緣一元四角○[illegible]草堂筆記五角○詫燕山外史二角○羣芳花鏡秘書四角○餘書名目繁多不及詳載書目另[illegible]書集成一應實學要書備載仕商選購價格外克己以酬雅誼

上海三馬路申報館間壁申昌書局○棋盤街同芳居對門五百十六號點石齋恆記老局

滬甯鐵路研究資料出版

●內容 合同估單公牘電報及調查所得會議度支購地用人購料工程薪水等項無不備載

●價目 每部大洋二角

●售處 本埠申報館申昌書室文明書局點石齋各書坊○外埠蘇州申報分館鎮江申報分館南京申報分館

訪求小說

本館現擬訪求小說如有家藏未刻爲世不經見之稗官野史凡（章回）（說部）（傳奇）（彈詞）等類有願出售或倩本館代印者望先將書名價目以及書中事實撰著人姓名并書共若干册一一開示以便商訂郵資自給不合恕不修覆

申報館啟

添聘訪員

本館現須添聘南京廣州福州三省訪員專採有關時政之緊要新聞重大事件以及秘密消息等如有深知時事之通才願承斯乏請錄新聞若干條交郵政局寄至本館並書明住址姓名以便函訂薪水從豐惟不合格恕不答覆特此佈聞

申報館啟

論英美勸日本握中國警察權之眞相

警察權爲提挈全國內政之大關鍵其不能假借於外人也夫人而知之夫人能言之矣故此事之關係不必論論其說之所由起與英美日三國之眞相而知當世議論家研究此事之種種理想其可疑者約有數端試條舉之

就英美一方面而論者有甲乙丙三說

甲說謂英美勸日本握中國警察權出於保全中國治安及外人生命財產之眞心以爲中國近來排外之說日起鬧教之案又數起而中國之警察又不足以維持地方之安寧秩序保護外人之生命財產於是有欲以外人管理中國警察之意而日本又與中國同種近來又最愛好教育則用日人爲教習軍隊則聘日人爲教師日人之說中國必易信從於是又有勸日本管理中國警察之意不知亞洲之强歐美諸國所不利日本自與俄人戰勝後創中日同盟之議歐美各國即又鼓吹黃禍之論盛傳於各國報紙一若深恐中日兩國之勢力日張而歐美之權力不能擴張於亞洲者今日人而握有中國警察權也日人苟自爲計則日本之權力必驟膨脹日人苟爲中國計則中國之國勢必漸勃發而亞洲之勢力範圍自然日固此非歐美各國所深忌者乎其可疑者一

乙說謂英美勸日本握中國警察權出於欲有不利中國之意以爲日本既管理中國之警察則中國一切行政權盡歸日本之手而各國亦得援利益均沾之說以要求中國而冀分潤其利益是英美兩國之意殆欲藉日本爲首倡以嘗試我中國耳不知中國即甚愚蠢亦不肯以此極重要之主權拱手以授他人况民智日漸發達近日又正力圖保全權利之時安肯徇日本之請而墮其計乎某東報謂中國警部聘用日人爲顧問之議猶且排斥拒絕殆欲提其綱而挈其領誠哉是言豈有日人知此而英美人反昧於情勢而作此空想也其可疑者二

丙說謂英美勸日本握中國警察權出於欲離間日本之意以爲日本既强盛中國又議改立憲整頓一切又與日本新交好將來必有礙於歐美之權利（即辦甲說之意）故以此運動日本使與中國交涉又明知中國必不肯允日本又不甘徒手而返於是兩國之感情必傷而聯盟之勢可以解散矣然中國必不允日本之請歐美人既已見及之則日人知中國之必不肯允而不願以此與中國交涉者亦豈有不見及於此乎即萬一日人從英美之請而與中國交涉則此事既由英美之囑託中國亦必知主動力之所在未必首怨日本而與日本之感情有傷日本亦必不强要中國之允從而與中國之感情有傷矧英美素與日本友善諒亦不以此必無成效之詭計以欺日本而買中國之怨也其可疑者三

（未完）

照譯法醫生驗明江大令傷痕原單

南昌

前次英醫生所驗已故南昌縣江大令屍格外部共錄十三道照會各國駐京公使請即爲據已紀前報茲將贛撫胡中丞飭南洋派來會議委員陳副戎譯出法醫生驗明江大令傷痕原單照錄如下

西一千九百零六年三月十號午刻會同船主葛蘭蒂江西臬台余大人南洋委員陳大人等因南昌縣江大令召棠受傷身故同赴南昌署驗看該令係於一號身故已經九日開棺時極少臭味　該屍已着衣服多重由頸至足不見身體因恐拂其家屬之意且據英醫生堅稱身上無傷故未脫衣驗得該屍身長而瘦額顴突出鬚黑髮白以前十餘年所映之相對之實係本人頭部面部俱無傷痕屍體已僵欲仰其頭以便細驗頗不易事傷口係在頸之中間喉頦之上開作扁形約寬三寸直一寸上下之皮肉雖縮而當時割痕直整并非屈曲係用利器所割無疑此器至今未能尋出頸皮上半微凹下半則作半圓皮裏之肌肉裂開頗大內有一孔可以容指週圍血管未斷隱而難見傷口深處之形微斜至喉管而上而喉管未傷於縱處微有白漿其色光亮如水并非膿血　有一第二傷口係直式與第一傷口作縱橫而外層混在第一傷口之內適在喉頦之上邊正中處亦係用利器所刺此口亦可容指此外全頸俱完好腦後亦無他異　此二傷係兩次用利器所爲無疑惟是否同時受傷則不能斷　華醫某係該令受傷後數小時往治之者詢以當時情形據云該令受傷之後即不能說話惟尚能作呼吸之氣所食漿水全由傷口而出血流甚多並無咳嗽以膏藥掩其傷口後黏雞皮於上始不走氣亦能少進飲食　似此情形可斷爲自刎乎不能然頭部面部腦後俱無傷痕亦無相拒之迹頸中創口又極直整左微高而右微低頗似本人自刎之勢則又不斷爲被殺也至於兩傷是否同時按

一醫士節所言似雖并同時亦相距不多時此傷能致死乎曰可雖創口無膿并非肺管有暗疾而未曾洗淨縫好即以膏藥敷之不免內面腫潰漸成不治且流血過多元氣早已虧損欲其不死其可得乎法國阿智利兵船二等水師官醫福庚具押（用）

按此法醫生驗單雖與英美醫生驗單稍爲觸突然云可斷爲自刎乎不能又云頗似本人自刎是則被殺是真而自刎不過得其疑似而已

梁署臬調查教案及各案卷宗（南昌）

○鄂臬梁節菴廉訪蒞贛查案及手書條欵已紀前報茲聞廉訪調查各案（一）申請撫台札發此次教案往來各電及奏咨稟札各件卷宗（二）移請藩台移發銅圓廠出入鎔造數目各帳卷宗（三）移請臬台移發此次教案會議稟札各件卷宗（四）移請洋務局移發新昌棠浦及建昌各教案卷宗（五）移請稅務局移發收解數目卷宗（六）移請賑捐局移發收解數目卷宗（七）札行南昌縣申送花港教案卷宗計共七處八案調集查核數日以來杜門不出僅面詢余廉訪一次因廉訪同爲張香帥所器重又爲此次教案先後會議人也又面詢首縣一次因首縣爲地方有司又爲當日在場人也此外大小印委各官及候補人員地方紳士概不接見亦不答拜不回片并不收受酒席等一物廉訪殆名副其實哉（用）

奏請查辦江西劣紳（北京）

○御史吳煦前奏請派員辦理南昌教案已見二十日專電茲又遞一摺略謂此次南昌教案法領事多方要索實皆由劣紳鄒凌瀚運動請將該劣紳嚴查管東等語該摺留中（呂）

日本通告開放滿洲商埠

○二十四日東京電云外務省近出文告謂滿洲兵隊現已撤盡安東縣及大東溝兩處定於下月一號開埠奉天省城定於六月一號開埠俟以上三處開埠後除於日本滿洲軍務有礙外外人可前往遊歷惟日政府現尚不任保護之責任至大連灣亦將開作商埠云譯字林報

中國自行管理郵政

○二十四日北京電云傳聞管理中國郵政之權將由總稅務司赫德交出歸中國自行辦理譯字林報

中國擬改變官制

○二十四日北京電云中國政府將改訂章程准知府以下各官簡放本省人員在本省任事譯字林報

法公使咨照外部定期赴滇

○北京電云駐京法公使定於西歷五月間赴雲南地方攷察商務及鐵路等事已照會外部請飭該省官吏備接待譯大阪每日新聞

修律大臣改訂官吏納賄法律

○北京電云修律大臣沈家本現正修訂官吏收受賄賂之法律譯大阪每日新聞

蒙荒將添設官缺（北京）

○據政府中人云蒙古地方邊防緊要政府曾擬添設官缺迄未實行日前肅邸請訓時兩宮面諭到蒙後隨時查勘何處最爲荒闢即可會同該將軍及辦事官員妥議奏請添設官缺並諭但屬蒙界沿路亦須留心踏勘（上）

會議整頓吏兵兩部選缺（京師）

○十六日政府王大臣議及近聞吏兵兩部自裁撤書吏後選缺每多錯誤遂至人言嘖嘖若不整頓紊亂伊於胡底應飭各該部堂官督飭認真稽察並將各項選輪查明另列一表遇有各班缺出互相詳核以免錯亂而維政體（初）

電飭嚴拿蒙逆黨羽（北京）

○日前政府電致綏遠城將軍貽穀云前電悉惟準噶爾逆犯丹丕爾之黨羽賈愷又在伊盟各旗糾衆煽惑請即飭屬一體嚴拿務獲懲治早絕株根（上）

外部照請究犯交案訊辦（北京）

○日前外務部照會駐京義使略謂頃據滇督電稱義監工基日鍋鎗斃華人唐廷貴一案義領事推諉於義外部審訊院延不交案詞辦等語希飭義領照章訊辦以昭公允（呂）

法使函請嚴辦盜匪（北京）

○法使日前函達外部略稱現據涿州教堂司鐸電稱永德縣屬一帶盜賊頗多教民常被劫掠并聞該縣邊界某村內近有燒香聚衆情事懇請貴部飭該縣即速查辦毋稍因循致釀巨禍云云（呂）

馬賊槍斃日人（奉天）

○瀋陽城外時有小股馬賊出沒均携有後膛槍械擊人百發百中前有日本看守冰窖之兵因見馬賊放鎗亦還擊之詎馬賊回放一鎗日兵應聲而倒嗣經軍政署報知交涉局索償郵欵磋商再三給郵三百元了結而翌日城外又有馬賊槍斃日商之事一波甫平一波又起交涉殊覺爲難矣（通）

再紀唐學政錫蘇視學情形（蘇州）

○此次唐宗師調查錫蘇各學均取教員課本講義學生課卷圖稿逐件查閱然後評定教員之教法學生之程度另記一冊以別優劣錫金各學多由紳主持各校均備歡迎曲入門歌以表歡迎之意商校女校並贈畫屏等物留作紀念宗師大加贊賞於其辦理得法者均贈匾額有『九龍擢秀』『聲蜚咫角』等字樣現在蘇垣各學將次閱畢（見昨報）擬於二十五日由蘇啓節用小輪拖帶大約二十六日可以抵滬（望）

武備學堂近事兩志（蘇州）

○護蘇撫以蘇省武備學堂教習未能得人曾稟商前撫陸春帥函知駐日本政府延訂日本陸軍步兵少佐樓木耕一來蘇充當該堂正教習現在該洋員已於十八日到蘇旋即入校○護蘇撫又以武備學堂改歸督練公所督率辦理查練兵處章程教練處總辦本有審訂學堂課程之責惟現充教練處之劉道體乾統帶鹽捕等營正與浙省會辦勦匪事宜誠恐未暇兼顧且該學堂僅賴提調王令毓江一人主

持亦恐思慮未能周密自應派員督辦以資整頓現特札委桑課處杜道會派爲該堂督辦月支薪水銀一百兩夫馬銀五十兩（永）

開辦法政學堂之稟批 蘇州

○蘇省仕學館司道稟辦法政學堂略謂查有仕學館左近道堂民巷房一所係屬新造共計四進內大客廳三間光線可作講堂第四進五樓五底爲員司教習住處已足敷用若向租賃需房押洋三百元每月租洋二十六元預給三個月計七十八元尚需入宅打掃小費六十二元四角共計洋四百四十元四角一經租定即可先行開辦至法政教習查有拔貢舉人胡子清舉人蕭仲祁均湖南人留學日本法政大學早經畢業現在東京譯書其所輯法政粹編前經呈請鑒現擬暫聘該二員來蘇教習以一年爲限如蒙允准即由電語招令回國計日可到惟堂內堦級講臺大黑板講堂飯廳憩息室棹凳教習司役住房器具必須早日預購前經詳請需洋四百餘元而房屋租定之後派人看守即須給發工食合計開辦租屋購器添派司役各項用費擬請憲台先行批給洋一千元撥發到堂應用至常年月支經費係由何款領放并請一併核示等語茲奉護蘇撫批云法政學堂房舍建造需時其左近既有合用民房自應暫行租賃開辦應聘教習既有留學日本法政畢業生胡子清蕭仲祁堪爲師範亦即赶速電招來蘇詳訂課程稟候核奪至所需開辦用費洋一千元及常年月支經費候分飭銅元新舊兩廠暫行分籌濟用云云（永）

議還滙豐借款事未決 北京

○中國息借滙豐銀行四釐五之金欵現已屆二十二期向來係經滬關稅司轉交於磅價不無浮開之處故滬道特稟請江督擬改由上海戶部銀行與滙豐銀行直接交收不經稅司之手當與豐滙銀行商議據該行謂如由部與北京滙豐銀行議定辦法札行到滬自無不可允等語江督遂商之戶部戶部又轉詢外部謂如此改變辦法於借欵合同有無窒礙是否可行希速函覆而外部堂官丞參司員等商議數日尚未有所以對云（呂）

梁浩如簡放奉錦道原因 奉天

○奉錦山海關道現經簡放梁孟亭觀察觀察爲從前美國留學生近充關內外鐵路總辦此次由袁宮保密保　特旨實授斯缺係因收還奉新鐵路袁宮保已與日人議有眉目不久即須交割以觀察熟習關內外鐵路情形故借資臂助云（太）

日本擬派駐奉天總領事 北京

○聞日本政府因奉天訂於閏四月開埠决計擬設總領事署簡派駐美大使署頭等參贊萩原守一君充總領事現萩原君奉命日內來華考察商務想於奉天開埠後必見明文矣（閏）

尙其亨冶遊寶錄

○出洋考察政治大臣尙方伯其亨風流倜儻軺車所蒞花柳生色甫出都門即召天津名花留連竟日臨行大犒龜鴇磕頭謝賞者羅跪滿院高唱謝大人賞尙顧而樂之至上海宿迎春坊二巷林寓酣飲三日夜臨別妓泣留之情話娓娓惜皆蘇州土語尙不盡解轉詢侍女大爲感動攬妓於懷連稱乖乖放心一時滬上花叢傳爲佳話至日本暱一妓曰下田松子神魂顛倒不能自持適各大臣同坐會議公事尙不能忍忽稱我痒瘏發要呀司米了聞者大笑呀司米者日本語休息也又日日與松子譴將松子樓唇咬破松子大肆嬌嗔尙許以三百元爲購鑽石戒指始罷以上各節現已有人編成小說名曰風流大臣之歷史不日即將出版矣錄中華報

請禁男女合演戲班 北京

○御史李灼華以天津一埠現仍有男女合演戲班致傷風化特具摺奏請飭禁奉　旨交巡警部辦理（呂）

英教會定期會議教育條件 ○廿四日倫敦路透電云倫敦教會監督殷華蘭以學部大臣所擬教育條件定于西五月十一號在愛爾白脫廳大開會議

德將回國 ○天津法國新報云德國軍隊統帶官貝得爾君已于本月二十日由天津起程回國底津西人往車站送行者甚多

日本大阪炸藥廠失事 ○廿四日東京電云今晨大阪有炸藥廠三處爆裂六事發壞學堂一處及運貨車一輛

日本簡任陸軍副參謀長 ○廿四日東京電云日本陸軍少將福島君已簡充副參謀長

俄皇力顧邦交 ○廿四日倫敦電云俄皇以客斯尼伯會在愛耳其西亞斯會議克盡職守將傳諭嘉奬謂俄于摩洛哥並無重大之關係故甚欲竭力輔助法國然仍不肯傷害俄法之邦交也

法籌越南 ○廿四日倫敦電云巴黎報章載稱法國陸軍大將伏郞君前至越南查察地方情形見該處防守尙未布置周密頗爲驚訝故近特催促殖民部大臣當將此事交新立之保國議政會切實籌畫譯字林報

日本西京旅店失愼 ○廿五日日本西京電云今早有西式旅店一所失火寓客均無恙惟寓客中有中國游歷者數人

那特爾屬境叛匪在逃未獲 ○廿五日倫敦電云那特爾屬境叛首翁爾在逃閶恩特鞠森林左近之土酋二人亦不肯襄同緝拿現援兵已奉派前往土兵又垂復召集情形頗爲不靖

俄籌國債情形 ○廿五日倫敦電云俄國國債共計英金八十九兆五十萬磅以五釐起息內有二十兆在俄國本境籌募四十八兆在法國籌募十三兆在英國籌募其餘則在奧大利亞及荷蘭籌募

巴黎郵差罷工已靖 ○二十四日柏林電云法京巴黎郵差相率罷工之勢現已稍殺

德意美三國擬不爲俄籌債 ○二十四日柏林電云俄國新債籌本二千五百萬法郞京定於本月二十六號在倫敦巴黎比奧瑞士及俄國本境招募以八十九爲一百德美意三國皆不爲之代籌

意大利火山失事餘聞 ○法報云意大利斐蘇斐俄火山崩裂其勢已息統計是役死者甚多所遭損失亦復不資譯文匯報

贈書志謝 ○昨承李君叔同由東瀛郵贈第一期音樂小雜志書中闡發聲音之理極爲精闢各歌曲亦哀感頑艷足以陶冶性情欲研究音樂者不可不一瀏覽也又振華堂洋布公所贈以所訂公所規則一册計三十五則遵而守之於振興商業之道殊多裨益合書數語藉志謝忱（慧）

食力豪底

嘗聞積善可以延年種德豈無福報茲屆天時不正疾病叢生一遇疾病醫藥無資呻吟床蓐慘不忍聞敝局所辦各項義舉逐漸擴充籌款甚鉅經費浩繁適蒙江西實溪范高桂樂助洋二元曹思明廖崇周江德仁徐錢山楊師震信善堂萬福亨龔煥文丁泰興李金川過恆昌徐大生范仮輝徐琴卿汪壽各助洋一元泗安宋和茂二元北京賣姓生樂善十各二元嗣會一元南翔三槐餘蔭銅洋五元鎮江謝儀賓二元溫州岳南熏小洋五十角香港建祥號助洋四元蘇經綸二元宜荊驗棧洋四元直隸易州籌賑局張傳言各助洋五元南潯東海山人徐蔵三合洋五元浙江余瑾卿一元育川通交來桂林蕭松生大人倡募同仁公記小洋四十五元積慶堂十四元八桂堂十元羅廣茂四元廣裕棧號振昌各三元雅羅怡怡號吉滋源順成洪元元和隆恩記各二元恆福怡成裕萬順泰榮記阜泰昌合興隆源和信長泰順永茂盛各小洋一元一併收見英洋九十元天津陸大人助洋二元山李彼康一元南京朱正甫莫助洋五元本埠大古渝樂助洋十元鄭子範五元朱天成四元洋之江鴻昇廠樂祥記陳娘娘寶大各二元張珠琳三元六角豐記謝韓瑛福林圖滁洲朱周氏洪蘭香花桂紅唐華九義和成王春亭王厚發劉公館李友堂張源順林舜仙有信氏清潔局沈和盛椿源陳聖夢花月紅洪娘娘蘇姚氏元瑞祥高忠記邵玉金義泰公記瑞春祥均記泰順今泓記林宅魏公館張娘娘陳子貞羅源昇陸森記二惟楼黃廣記王阿才李鳴元金三三呂娘娘張長裕鮑阿根范泰興張永泰張傳記李公館傳明記各一元陳裕記金松記森振鑣唐瑞蓮李老班各十角傅恆泰七百八十文陳義興陳協森各七角張源昌六角王聚興宣務昌洪寶欽趙萬順張振泰錢七百二十文張鶯鶯蔣繼善堂謝寶寶瑩油公所得興館戴陽源榮昌籌萬豐各百文陳宇齋四百文永昌順大豐楊源發無名氏老太太德泰孔德華士行于萬森蒲榮記郭杏卿鄭美利泰瑞寶卿繼勤道樗新虞遠義興黃李同昌老正泰黃妙來安和祥禮和周小林楊德記協記新大行趙文炳舒永記慎昌正泰源陳友昌張詩房裕泰源梁宅陳永豐德源昌黃瑞泰榮記曾恆源榮來大通祥萬盛祥永昌順鄭順泰王陳氏杏林春順茂鎮泰協李仲卿義泰源新昌新順泰孫禮記協興裕昌施德豐源涵徐張八館馬德大各助洋五角正紙領之餘孫寥欽凰當此青黃不接籌募維艱仰蒙源源接濟定必德稱後裔報施不爽謹登報端外即謝◎宏施統維◎德鑒

上海新閘新馬路豐裕弄廣仁保善局謹啓

牛痘苗新到

新鮮牛痘苗已到零躉批發格外便宜

上海英大馬路東亞公司大藥房

2170

新開美綸洋行

謹啓者本行向在意大利開設數十餘年轉做正頭各色花素羽綢及新絲素西花綫呢絨毛皆及一應進口洋雜等貨其價比衆格外克己定價划一不誤今分設在上海四川路廿三號 貴客賜顧者務須認明本行招牌庶不致誤

本行告白

2131

感謝

余妻松國雪子臥病歷旬漸陷危篤幸聞上海北蘇州路第三十七號佐佐木醫學士名聲籍甚懇請診療精心擦治不三日三夜學士之術不解勞瘁親指撥覺肩及看護細心療治不稍疵懈余感學士之有德有術起死回生再春者其病尤劇也謹書此以謝並告同病者

虹口靖遠街松國寅太郎敬登

2330

文明書局排鑄鉛板代印書籍凡照相銅版電鍍銅版及精良雕刻銅木板無不完備賜顧者請至四馬路胡家宅本局面議可也

湖北鐵路捐彩票頭彩五萬元三月二十六日開彩

本局奉 湖廣總督部堂 奏明開辦彩票五十萬每月一會頭彩設壹元萬張每張售洋六元中彩共六千五百零七號計七張有零中彩一張只八成另彩本局彩票銷路之廣比各公司實屬難定期三月二十六日在漢口開彩開彩後彩票本局對號照兌現元本總局在漢口鎮上海分局設在南市大碼頭大東街◎外埠往來力要力本局一概不付經手自給◎再此彩票如無本分局驗號圖章及長方上海分局小印者概不收兌倘無票根可查也特白

2908

廣東彭壽堂奇方出世

化痰止咳哮喘氣急斷根丹百試百驗

此丹專治哮喘氣急痰迷久咳等症百試百驗不論裝時日水哮鹹哮冷哮及痰壅肺脹氣逆上衝食不得下臥不得安動醉虛肝或聲失音吃烟人一切肺病痰咳大便秘結等症凡服藥不見效及服各種藥水亦不特意時發者一經服此藥不斷根專男立刻氣平喘止咯痰順氣寬胸潤肺痰從大便中出矣藥性和平攻補兼施極重之症不過一料斷根凡壽享百歲皆在中之仙丹也每匣一元每料五元郵分上海三馬路石路西首興隆里內彭壽堂啓

2968

壯陽獨步○種子妙品

金不換

此丹乃太醫李君傳授之秘方爲本藥房一家獨得命名爲金不換其所謂一經品題聲價十倍者此也此丹與陽之速種子之靈環球中無出其右除專門效驗外復能大補氣血壯健筋骨無論陽萎不舉或舉不堅久未交即洩等症此頃刻精神完滿陽道緊與魚水交融異常愉快且能堅久不使本藥房於壯陽種子一業殫竭苦心探討製煉一則以王道滋補各品精合成丹自發售以來購者莫不極口稱揚互相傳播此丹不論老少均宜倘有上各症種子丸請試服此丹能於頃刻中立見奇驗如逾刻不效者願將原洋奉還以明誠意諸君鑒之每盒二元不折不扣郵費局回件

上海盆湯弄新橋直北德安里四弄口 華隆藥房啓

2272

敬誌文明戒烟社會靈驗功效廣告

竊維鴉片草產自印度流入中華百餘年來沉溺其中者受害非淺貫社會爲富强起見救挽四萬萬同胞之命故創辦以來戒脫之人指不勝屈是以外埠分售局所不下數百處殆所謂南服瀟鄭宏大告仙者乎現值 朝旨懸禁戒烟貫社會預爲發明先得我心尤鑒欽佩某等見聞較確願以該丸之實際指可化貪弱於無形豈特廣子關登壽域已哉且該丸以文明命名凡吾中國人志在文明者應以此丸爲一切戒煙丸敝中文明之冠謂予不信請嘗試之

日本神戶三江董事吳錦堂 江蘇候補知縣沈韻蓮 候選通判周培之同啓

2337

奇在一分時

老存濟堂大藥局開設英界大馬路仁濟善堂斜對門牆上有字一望而知老仁壽里內第三石庫只此一家本埠並無分店

覓利眼紅動輒假冒惡習成風恬不爲怪可恥也要之製藥稀秘天下無二此義固人人得而知之所以精事理者購藥不貪廉必認定創始馳名老店爲佛緣不貪無見況乎藥關性命烏可輕忽本堂秘製一分時玉樹神油創始在己亥正月初六日湖登申報以來六載有奇誠天下人所共見共聞共知者也不謂生意一盛假冒蜂起居然亦稱自秘祭發一笑查此種神油本堂未創以前玉樹兩字之名絕世無聞何以必待本堂出售而後始亦云然顯見湊合朦混不問可知總之無論效光雖衆而欲求其功效神速限定分時如本堂秘製一分時神油者恐其始終未能使諸君不信者請一試便知始信余言之誠不誣也治將應治各症分別列後◎一治時疫一切危險惡病無論不知人事只須此油擦於臍眼及手足關立刻起死回生◎一治赤火瘡油受傷縱皮泡肉爛痛徹心肺立將此油敷之約計一分鐘時其泡立消其痛立止不避風不忌水愈後而無痕◎一治刀傷擅傷雖血流如注痛昏欲絕立將此油搽之不過一分時候其痛其血立止其傷立合愈後而無痕◎一治跌打損傷筋縮腫痛及風濕麻於經絡漏體酸楚等症只須少許擦之立見奇功誠千古以來不可多得至奇神藥也每一大瓶一元小瓶五角如善士購去方便與人者價在十元願加三成十元以內仍照門市每瓶一元無扣批發而議遠方惠顧如寄信局寄遞必須另寄一信交郵政局寄來詢問否則難免遺信者藉假辦營私冒偽亂眞不可不防切切至囑

2158

漢口華勝公司申號

本公司專售軍裝將弁騎戰馬鞍操鞋操衣帳篷洋傘雨衣雨鞋一切新章服制異樣皮件無不精造美備凡各省軍營學堂辦者無認本公司廠設 上海英租界中旺街恆豐里石庫門七間高大樓房三百廿五號門牌便是

1136

天下馳名第一靈驗奇藥○鋪設上海二馬路西中市鼎新里石庫門內交易○近因假冒疊見購者切宜留意

京都天寶齋精製人參鹿茸野术海狗腎壯陽補身種子衍慶酒

此酒有奪天造化之功本齋獨得之秘方內用親自揀辦眞正大山人參關東鹿茸海狗腎並各種滋味貴品上藥製成藥性和平不燥不熱老幼咸宜四時可服專治男子陽痿不舉舉而不久或精薄無子未交精泄夢遺滑精腰酸骨痛四肢無力一切虛症鬚白髮老以及壯年腎虧之八將酒日飲一杯陽物可以頃刻強壯堅固勝如鐵石任意歡娛包可爲陽台上將百戰百勝屢次試驗皆得廣種麟兒神驗無比此酒常服補命門暖丹田開胃健脾舒筋活絡培元固本養精烏鬚黑髮返老還童卻病延年多子多壽壯陽種子固十分靈驗取稱中外第一絕非是誇口矣大瓶四元中瓶二元如購十瓶照市九扣遠埠購者另用洋鐵瓶套千里可保無虞打碎之慢○另有第一靈驗參茸海狗腎扶陽種子衍慶丸雙料洋二十六元每兩二元單料減半○壯陽暖腎種子膏每張一元功效同上○眞眞自製關東海狗腎每條六元此腎扶陽生精功勝鹿茸十倍不折不扣○另有調經必孕丹每料十六兩洋八元○遠埠購者託郵政局最妥信局屢次作弊 乙1211

中國合眾水火保險有限公司給發股息告白

本公司今將光緒三十一年四月至十二月底止第一屆官利匯算於本年四月初一日起給發屆時有股諸君祈持摺向本公司領取特此布告 乙1279

逢禮拜日暫停

天下馳名廣東陳恒德堂第二家始創犀黃珠珀八寶化毒丹○假冒甚多購者認明

掃盡花柳毒氣天下第一良方

本堂主人心存利濟獨得世祖始創治毒屢驗眞方比衆不同不惜工本創製眞正犀黃珠珀八寶化毒丹此丹專治男婦各症錄下○楊梅結毒○上頂下墜○遍身毒瘡○下疳橫痃○五淋白濁○魚口便毒○小便作痛破皮腫爛○面目鼻喉生瘡○筋骨酸痛聲啞髮落○四肢流毒作癢生瘡○以及自生一切毒等瘡○臁瘡疳瘡○癧瘰痰核○小兒胎毒○一切毒門○以上各症服此丹而全愈者難以數計因此遠近咸知纏綿每購可見眞藥正心日如一故能至此無論男女老少新起久染如治以上各症者速將此丹服下頃刻化毒去濕清熱止痛消腫生皮重者一大瓶除根輕者一中瓶包愈可保永遠不發至本堂藥內如無眞正珍珠琥珀犀黃並此各種和平上藥倘有患心者藥內若有水銀輕粉罪我惟天或從前誤服雜藥致五毒倒提外毒歸愈而內患更深積久其毒復發則上透頭面下結腎囊甚至染妻絕嗣遺累終身至此悔之晚矣推原其故均以水銀輕粉和藥升提之法收功以致其毒收入骨髓餘毒未淨其害非淺如患此症而其毒倘未復發之先亦將此丹服下能將筋絡骨髓積年之餘毒一掃而淨所妙在能包生男育女永無遺毒之患眞治一切毒門並能生育之天下第一聖藥也每大瓶八元中瓶四元小瓶二元小半瓶二元○倘有男婦上下週身以及小便爲瘡爛新肉生肌諸醫束手各藥無效惟有內服犀黃珠珀八寶化毒丹外搽犀黃七寶散口疳珠粉大瓶二元小瓶一元可包仍復原形愈後能保永無後患也○函購信力自給○分設上海英大馬路寶善街口對門德仁里石庫門廣東陳恒德堂謹識 乙1065

昌明公司股東均鑒

本公司甲乙兩年賬略業已結清所有官息紅利均照入股之早遲分發凡入股在乙巳年十月前者請各持息摺來漢口總公司領取爲盼 總理馬中騏謹啓 乙1967

戒煙第一聖藥

大隆公司新法創製戒烟甘露聖藥靈驗非凡不可不試○假冒甚多認明地址牌號及門懸會審分府告示爲記

市上戒烟諸藥奇謂多矣而吃烟之人反有增無減亦未知其受病之源與治之之法耳蓋烟性香燼是火毒而烟毒直入臟腑經絡臟腑經絡既日受烟氣薰蒸而烟精亦與之俱化因此而生虫上癮之後每日必限時吃烟否則週身難過蓋烟虫作怪故也是以戒烟之法最要將虫質雜解王道因本之藥使烟癮斷後而飯量大加飯量既大則身之根本自固易耳乃考察遍歷戒煙各藥非質雜土皮卽性專剋伐服時只能暫止一不服癮即如作夫吃烟者吃甚氣味窮十餘年之心力始得戒烟甘露聖藥云方先往南洋各埠施送贊若輩人咸得脫離苦海者實未能盡善又在各病院善堂施哄傳遐邇有廿餘年之此藥性和味甘芳香適口善能養血消積解毒清心化痰止咳固精潤肺開胃健脾如烟癮一錢將吃五分每大瓶此除可續挽所以異者服藥後精神百倍多力健飯次日鼻烟神中臉上黑氣一掃而光烟虫烟積均從大便而出三日即面轉肥白因此屢試屢驗百發百中藉此戒除者已不啻恆河沙數也大瓶十元中瓶五元小瓶二元如購大瓶分兩教爲便宜 上海四馬路望平街口大隆公司內

香港源盛滙理營業水火保險有限公司廣告

本公司實備資本貳百萬大元由甲辰年開辦經在香港英國政府註冊總局設在香港文咸街今設滬局在英大馬路東首晉豐里口門牌廿七號樓上專做匯票保險生意所有來往洋貨兩單及保險貴客外賠償無不公允迅速其水火保險章程悉照英例辦理 貴客賜顧請移玉到本公司面議可也 香港總局總司理人吳理卿 滬局司理人郭沐中李次張同啓 乙0716

中國自製汗衫發良廣告

今當時愛國之士莫不謂工藝不興利源外溢爲一大漏巵本廠爲挽回利權特創織汗衫廠於埠不惜工本選購德國名廠機器自製各種線襪初因工作幼稚未盡美善邇年以來增添新機一切改良精益求精不但外觀佳美而且工堅料實銷路日廣早蒙士商推許現復國貨衫褲上市價目格外從廉以冀工藝發達漏巵之塞是亦起點凡我同胞無論躉批零購亦挽回利權之一助焉如蒙 賜顧價目劃一來樣定貨尅期不悞外埠函購原班回件本廠開設上海中虹橋堍衖內老三官堂間壁門牌第一百八十四號 景綸廠啓 乙0969

美政府特派來華醫學頭等教科馬廣禮白

余在美國京城醫科大學堂肄業十餘年今奉政府命令特派來華設立高等學堂惟思醫學一道名目煩多今擇其衛生便者先以牙科之秘要授教與同胞卒業後給與畢業文憑可得地球上無量之利益兼敦廣北醫院可惡心教授務底於成現兼教英法兩文俾向學者通語中外籍貫是賴焉欲意來學請臨上海九江路十五號及江西路廿五號外國函館寄宿處 乙1086

滬上泰源永玻璃鏡房屋並不翻造仍在原處交易各貨格外公道

乙858

戒烟過渡社遯鷲郎艸丸

本社現將著人至四川省處採辦將軍製煉成膏各色丸今因趕煉不及貳膏得限於四月初一日發行台特此敬告各埠經售處 電 乙1209

上洋虹口廣生利牛皮號嚴明假冒

啓者前經登報聲明有棍徒私效本號圖章來接皮件生意今查悉棍徒羅遜之爲伯星等所爲於二月十七日接到漢口鐵路工程處皮件二千副每副價洋一元九角五分限期四月底交貨懼此生意本號向做大宗如日後羅遜之潘伯星等交貨或有高低及諸弊端一概與本號無涉特再登報聲明以免後論 乙1812

痔瘡立刻連根脫落

總會

廣東安仁堂發記獨秘珍珠熊膽人參廣十寶化痔丸○中外馳名○靈驗非凡○包愈一切惡痔脫肛腸紅立服立愈永不復發

本堂不惜工本精煉熊膽珍珠人參廣清痔散功力大效速專治內外痔瘡搽之立刻止痛消陰化敗四圍連根脫落雖數十年痔腸血漏生管或痔漏不可忍者無不藥到病除好尚人有口皆碑○每瓶雙料二元單料一元如內服熊膽珍珠人參廣十寶化痔丸服之二三盒無不連根脫落○舖分設上海丹桂戲園後消和坊衛對過便是○

可將貴內積年火毒濕熱一掃而空愈後可保身體強壯永不再發每盒二元如...

廣東安仁堂總局最安信局屢次佈編

痔瘡內服靈丹

廣東彰壽堂獨秘珍珠熊膽人參廣三十六種化痔丸每盒雙料二元單料一元如用雙料取效更速外搽消痔散可保永遠不發一試便知

此丸能治三十六種痔瘡無論生管成漏翻花穿腸臟血淋漓痛不可忍服之立刻止痛消管生肌四圍連根脫落完好如初妙在攻補並進故愈後非但不發且身體強壯凡醫藥不能見效者服三盒無不全愈也

痔瘡痔漏散專治一切外痔搽之立刻止痛除癢消血止膿十年廿年痔瘡一經搽十天即日除根廣試嘗妙每盒二元雙料二元大瓶

痔瘡外搽妙藥

痔瘡搽此內消根可永治外痔妙藥本堂所製熊膽

廣東彰壽堂舖分上海二馬路石路西首興...里內 762

春桂茶園

三月廿六夜全班名角准演新戲

許金官 小桂祥 王玉芳 鎖麟童 新鑫山 王鴻奎 陳祥元 紫金仙 劉永春 趙春庭 李春來 國慶登 小金紅

下河東 虎牢招親 打鼓罵曹 張義得寶 小五老 德袋蘇 喜會山 花園贈珠 父子會 津東宮 商母 瀛洲大 濟雪炮

丹桂茶園

三月廿六夜准演新戲

李靜麟 水漫金山 毛仲斯 轅門斬子 孫菊仙 拜七星燈 小保成 馮志奎 小子和 小連生 七盞燈 夏月潤 夏月珊 林步青 孟鴻芳 張順來

新排文武合演連臺新戲

十本鐵公鷄

天仙茶園

廿六日戲樓包每位大洋一角

小文奎 小金鐘 小春元 周二寶 金牡丹 小寶雲 小水春 玉娃娃 小寶羽 小月仙 小彩雲

趙州橋 黃鶴樓 [illegible]

廿六夜戲樓包每位大洋三角

洪小樓 呂月樓 李長勝 萬盞燈 大奎官 金牡丹 小金七 賽月樓 謝寶雲 賈洪林 小長庚 諸茹香 陸華卿

大回朝 大花臉 [illegible] 天水關 西郎探母 八十扯 王佐斷臂 商八大觀畫 演孝義 [illegible]

春仙茶園

廿六夜准演

王長林 金娃娃 想九霄 王侯卿 沈韻秋 劉廷玉 龍長勝 時慧寶 熊文通 周鳳文 沈韻秋 一陣風

太陽回朝 孝感動天 李春代 春廟代 虎演首 當鋼砂 何桂紅 金本五 小六本 桂枝全扇

天仙茶園

聘請京都回申超等名角

小孟七

廿五夜演 全本九更天 殺女恤孤

廿六夜演 新樣十八扯 兄妹串戲

廿七夜演 定軍山 代陽平關 大戰對山

永慶人壽公司賠款迅速

先慶會保日前廿二日身故本公司賠款如數... 告白 林...人... 啓

禮拜五拍賣

瑞口和行

准於念七日十點鐘在本行拍賣書樓椅二付皮椅火爐鏡寫字檯房間式銅床地毯畫鏡洋琴腳踏車洋釘鐵抄一應另星什物不計此佈 1629

完件洋行

禮拜五拍賣

准於本月廿七日下午二點半鐘在浦東大版棧拍賣雪茄煙鎔銅罐壽器板紙烟等貨另物不計屆期務請二點鐘至美最時碼頭同趁小輪前往而拍特此佈聞 1636

禮拜六拍賣

啟者本行仍在四馬路原處照常禮拜六節廿八日不限價拍賣各色無海馬牛牌鷄牌各等獅子牌星八仙等種七星標各種洋紅標及市布白竹布此佈等貨此 義記洋行啟 1697

禮拜六拍賣

水漬白糖麪粉

魯意師摩洋行

始創自同治十三年即一千八百七十四年

准於廿八日下午兩點半在浦東楊子棧房拍賣有水漬白糖一千零四十餘包就後至旗昌棧房拍賣麪粉三百十餘包西粉二百餘包在旗昌棧房有水漬麪粉亦在同孚棧拍賣各貨主如欲買須早往可在同泰福三號棧房觀看各買客須於一點三刻在大馬路碼頭同趁小火輪可也 魯意師摩洋行啟 1596

完件洋行

自告拍賣

啟者今有榨油機器及皂機器全付准在新定江蘇藝廠內拍賣日期再行登報先此佈聞 完件洋行啟 1582

阿格登洋行

軍衣妙品

近日中國水陸軍服學堂操衣均需呢料往往急不能擇動輒參差本行專理英國得最上等名廠定織天青元色厚呢織造黃色斜紋嗶嘰專配合中國水陸軍操衣之用數十萬碼既立辦且價廉物美倘各埠官商欲辦此總衣料者請至三馬路東九號二樓本行面議是盼 經理人李毓華謹識 1813

禮拜四拍賣

水漬烟葉

魯意師摩洋行

始創自同治十三年即一千八百七十四年

准於今日下午二點一刻在二馬路碼頭會德豐一號百拾七號船內拍賣水漬烟葉四包抵拍後當日現銀出清此佈 魯意師摩洋行啟 丙197

禮拜五拍賣

瑞口和行

准於三十七日二點半鐘在江西路新棧內拍賣美義大色閃緞市布漂布色素羽綢慶壽廣東美銀八金雞綵光元羽綢龍虎台花羽羽綢色絲陣元羽毛三喬彩花標元光花標拔花元羽市色絲布 [illegible] 此佈

禮拜五拍賣

魯意師摩洋行

始創自同治十三年即一千八百七十四年

准於廿七日下午二點半在本行拍賣數中樣呢絨一批各種衣料並西貨軟帽應件木器宅器料磁器各物此佈 魯意師摩洋行啟 丙196

禮拜四下午拍賣

魯意師摩洋行

始創自同治十三年即一千八百七十四年

准於廿六日二點半鐘在寧波路本棧拍賣愛禮司花羽綢色花果帳黑地彩花羽綢蝶彩花羽綢條子花洋紗生彩花羽綢白花羽綢地元光竹布 [illegible] 等貨此佈 魯意師摩洋行啟 丙194

禮拜四拍賣

魯意師摩洋行

始創自同治十三年即一千八百七十四年

准於廿六日十點鐘在四川路十六號拍賣豐祥行一應寫字間木器保險箱印子各色 [illegible] 不計此佈 魯意師摩洋行啟 丙191

禮拜四拍賣

啟者准於廿六日下午二點鐘在三洋涇橋南首內拍賣各色增記號內物食洋廣雜貨鐵器一切裝修 [illegible] 現銀出清特此佈聞 誠司洋行啟 1722

禮拜四拍賣

本行每逢禮拜四准十點鐘拍賣羽毛呢羽綾細布洋縐斜紋細布 [illegible] 貨到本行內拍可也 光芳洋行啟 甲168

會伯康痢疾痧症藥

會伯康所製之痢疾痧症藥水凡紅白痢疾及時下痧氣如瘧腸絞腸霍亂吐瀉等一切痙重極危之症用此藥水治之無不應手奏效其餘如胸痛腹瀉並各種腸胃病亦皆功效如神異常靈驗有患以上等病者祇須服此藥一次痛者已能不痛即最重之症亦不過服至三四無不全愈此藥在東西各國已經治愈多人不可屆計一地珠之上歲稍爲獨按無二之神品購者賣之各藥鋪及各洋貨鋪均有發售每小瓶五角大瓶一元

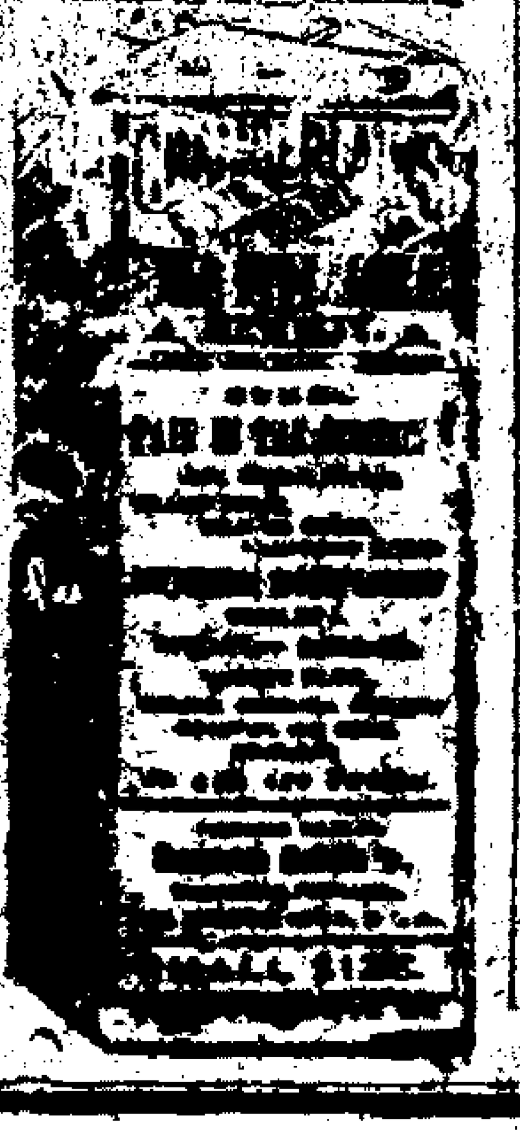

英商萬和紙烟公司白

本公司督造大官老牌錫包紙烟選用上等煙葉加工精製

味極和平清香馥郁誠衛生之妙品也備蒙紳商賜顧零批發格外克己請向廣東路即寶善街一百三十二號門牌本紙經理處購辦可也 乙1333

聲明

法界菜市街晉隆南貨店去臘初九認閉至今倘未來理已久屠金四月為數甚鉅故特登報再限三天即來理楚如不來料准將店內生財什物等拍賣如不敷向原主再找 乙[illegible] 吳琮記賬房白

體仁保赤社廣告

勸人早種牛痘

小孩痘關最屬危險泰西各國孩生三月無不早種牛痘可保終身康泰去年冬不降雪春花必盛為父母者不可不慎本社心誠保赤是以提早開種仍請尹則卿徐識之二位先生悉心施種不取分文今擇二月廿一日起每逢一五午前九點鐘起十二點鐘止凡有幼孩家幸勿自悞社設西門外陸永茂花園內 乙2916

廣東陳恒德堂

淋濁妙藥

珍珠琥珀立止白濁丸

此丸專治五淋白濁小便刺痛難忍溺管閉塞點滴不止日久不愈致成血沙等症無論一切淋濁服之立刻清濁止淋止痛利便消腫化毒去濕祛熱輕症兩天重則四天包可全愈倘若不效原洋奉趙輕者一大瓶重者二大瓶定可除根愈後非但病除而且身壯體健培元養精真治淋濁之第一妙藥也每大瓶二元小瓶一元分設上海英大馬路漢壁禮圖對門德仁里內石庫門交易 乙1066

朱乾生啓

自爾出門後爾婦日夜啼哭今接來信知送往清江更痛不欲生臨盆在即關繫非輕望見報速即歸家如盤費不敷書明地址寄上至於號事幸有舊情在先等等調處生意自能就緒千乞不可再誤章益村蔡孝寬同啓 乙1271

盤店聲明

啓者西馬路中市立亨洋廣貨號生財底貨憑中盤於泰亨號執業開張自盤之後倘有立亨名下存項往來欠款及定貨一切未了之事均歸前東朱姓理值與泰亨號絲毫無涉恐未週知特登申新兩報聲明 乙1323 泰亨號啓

聲明清理

本行各股東不願開張在原處清理賬目所該各主行莊欵等一律先已付清一無欠人只有人欠以後倘有在外支取銀錢貨物等情與本行無涉所有各戶欠本行貨欵等仍歸舊友經收望各原諒早日歸下以便清冊幸勿推諉是荷鄭家木橋東首順和義記本行具啓乙1277

華隆大藥房

保聾復聽

本藥房所製耳聾復聽神異藥汁其功效之妥速早蒙遠近仕商嘉許或贈匾額或馳書鳴謝紛紛爭購幾有應接不暇之勢無論耳聾耳鳴耳脹耳癢一切耳內之症雖數年之老症一服此汁皆可轉弱為聰速服數瓶功能殄丹田而固腎氣即通身經絡不舒之病可保全無得茲妙藥製成為汽欲之易於適口功效難以盡述爰綴大端為耳聾者賀焉大瓶四元中瓶二元小瓶一元二角另送保證書為遠外埠郵購原局回件鋪設上海盆湯弄新橋北德安里四弄大街

乙1068

願天下耳聾人共爲師表

患耳聾者不可不試

家慈年逾古稀身體素健惟兩耳聾閉已歷十餘年說話雖高聲大音亦難明聽人以爲年老耳聾無法可治故亦聽其自然去冬表兄周玉臣自滬返甬帶有上海二馬路興隆里內廣東彭壽堂耳聾丸十盒並稱神效非凡因四盒見贈家慈亦素知該堂丸藥道地當獲然試服約二三日聽言稍覺清楚至五六日聽言更覺清楚及四盒服完其患若失雖附耳低言絲毫不悞前後判若兩人慈顏因喜出望外僕尤異常感慰尤妙在價量倍進亂處數潤是則真藥之功而能轉老還童天下同病不可不試 寧波葉贊雲拜登 乙2668

興利洋行

新到各色洋貨

啓者本行自運平原料呢男女中外夾料開翦原套棉外便宜並各色夏貨絨布西紗軟皮手套絨絲洋襪孩童四輪雙輪坐車踏車小人玩物等兼辦頭上呂宋烟廣酒雜貨一應俱全貴客賜顧駕臨大馬路口A字十一號門牌本行告白乙1119

京都天寶齋

中外第一耳聾丸

耳聾丸一藥市上售者雖多祇有稍瘥之功實無復聽之方惟本齋選藥以驗而知靈方以試而知效秘製是丸廣濟世人無論男女老幼遠年重聽服此一料當能轉聾為聰患者請速試之始信中外第一也每料一觔洋四元每盒洋一元鋪在上洋二馬路西鼎新里石庫門內 乙2918

謝友指引痴癲靈藥

鄙居失愼宅人被驚併失去衣箱頭晃[illegible]諸醫束手百[illegible]是症曾服[illegible]馬路京都天資齋文武顛狂鎮心丹痊愈[illegible]初買五丸依繼服五丸北症若失不過費洋十元喜幸痰疾頓瘳心感莫酬特登報章一謝鄙翁開迷津二感該濟之藥靈[illegible]再香謝 乙966

化痔勝仙丹　熊膽消痔水

痔者名因形起其名雖有三十六種總之不外乎醉飽入房筋脈橫解精氣脫泄濕熱下注或憂思太過蘊積熱積鬱之氣致生水濕燥熱四氣和合而成如初起成瘻成塊或痛或癢者爲痔瘻潰膿血黃水浸淫淋漓久不止者爲漏甚則便血脫肛疼痛一年數發總難斷根惟服斯丹治內外痔漏立見奇功永遠絕根誠勝仙丹也每料一元如外痔尤宜用消痔水外治之內外並治是當刻日除根○熊膽消痔水此水專治各種外痔無論男女初患久漏或成漏成塊便血脫肛則擦此水潤之立見應驗立止痛痒消硬塊去深管補久濕生肌落帶除根無形每瓶一元不扣不折賜顧認明上洋三馬路西市中法老藥房庶不致悞 乙992

安甯公司止頭痛藥

此藥能治各種頭疼服之立能效穩當無害賜購請認明本公司藥爲眞上海華英大藥房及各藥鋪發售

安甯公司告白

捲綢雲紗

批發零拆格外克己二擺道茂和興啓 乙1291

西商張同興

本號開設上洋英大馬路小菜場北首牛莊路東第五十七號門牌專辦刀叉銀盆咖啡壺碗金銀首飾表錶燈罩剪刀一切可鑊修造銅鐵機器火爐鐵灶但全電鍍金銀湟格而無不精益爐商賜顧者到本號交易椅外克己特賽此備 乙1205

永祥豐壽板

本號專辦香楠陰沉杪枋婺源獨幅上品壽器如蒙賜顧仍在三馬路石路西曲江里便是 乙1034

三月廿五日進口輪船禮拜三

北京	輪船	由寗波	太古公司
潁州	又	由天津	太古公司
新昌	又	由天津	招商總局
美富	又	由香港	招商總局
海口	又	由汕頭	太古公司
杭州	又	由汕頭	太古公司
盛京	又	由烟台	太古公司
美利	又	由長江	美最時行

三月廿六日出口輪船禮拜四

美利	輪船	開往長江	美最時行
順生	又	晚往汕頭香港廣東	怡和洋行
江永	又	晚往長江	招商總局
日陞	又	晚往烟台牛莊	怡和洋行
盛京	又	晚往威海烟台天津	太古公司
海晏	又	開往營口	招商總局
普濟	又	開往寗波	招商總局
豐順	又	開往福州	招商總局
江天	又	開往寗波	招商總局
南昌	又	晚往烟台仁川	太古公司
潁州	又	晚往烟台天津	太古公司
鎮江	又	晚往烟台牛莊	太古公司
紹興	又	晚往香港廣東	太古公司

三月廿七日出口輪船禮拜五

美順	輪船	開往長江	美最時行
萃利	又	開往長江	麥邊洋行
大臣	又	開往青島烟台天津	美最時行
德和	又	晚往長江	怡和洋行
立茂	又	開往長江	立興洋行
德生	又	晚往膠州	怡和洋行
北京	又	晚往寗波	太古公司

三月廿八日出口輪船禮拜六

弗林希	輪船	開往長崎神戶橫濱	新旂昌洋行
永江	又	開往鎮海普陀舟山石浦海門	越東公司
春日丸	又	上午十點鐘開往長崎神戶橫濱等埠	郵船株式會社
潮州丸	又	開往福州廈門汕頭香港等埠	大阪公司
安慶	又	晚往長江	太古公司
美富	又	開往香港省城	招商總局

三月廿九日出口輪船禮拜

議奇	輪船	開往神戶橫濱	天祥洋行
瑞安	又	開往長江	瑞記洋行

江督奏參武員之措詞 南京 ○江督奏特參武職各員請予懲處已奉 旨照辦茲摘錄原摺略謂南洋常備軍第四標第二營管帶易瀓穡發排長司書生餉銀被控吳淞砲台總台官陶鼎侵蝕截曠銀兩請旨一併革職又淞南營遊擊周廣才老邁昏庸擬請休致安徽撫標中軍參將尹嗣興署淞北營副將南匯營遊擊曹廣榮瀯山營守備薛鴻範人地均不相宜擬請一併開缺另補等語（永）

電告墾地擬引渠灌田 北京 ○十四日盛京將軍趙次帥電樞政府略謂上月承電飭將開墾情形詳細報明曾經咨覆在案嗣因亟思推廣妥籌辦法已在科爾沁右翼圖什業圖旗及達爾罕各旗荒地一律開放招墾已著成效現已派員蒞勘擬仿照大凌河附近引渠灌地之法辦理俟赴美考察農工各員回省即飭試驗引機灌田庶免旱潦之虞而興農務（上）

團丁挑充警察 揚州 ○運司趙都轉以新舊兩城地方遼闊擬將城內團丁改充警兵以資巡緝飭由江甘兩縣宰會同警察袁總辦挑選精壯四十名駐紮舊城義倉分爲晝夜兩班專司巡察舊城各要隘所有原派之巡兵已於本月望日一律調回新城分巡各處（詳）

信局禀控卡丁需索 寧波 ○甬江各信局寄帶各客貨物經過分卡向章呈繳月費現因北門局分卡巡丁凡遇各局寄貨諉外需索以致福潤等局赴道署具禀呈控甯道高與卿觀察已准詞批飭甯釐局查明禁止 故

提訊工藝所勒捐 紹興 ○蕭山於去歲由前縣主李思澄大令設立工藝所先以在押各犯責令習藝所需經費由縣籌集通詳省憲立案并派龕山鎮紳董汪某管理所中各事茲因彼處鄉民赴省指控汪某藉端勒捐已奉批准札行到紹由府轉飭現署縣主唐大令提集原被質訊嚴行澈究矣（目）

禀創樹蓄公司 揚州 ○郡紳周震見城鄉各處曠地甚多擬糾股創立樹蓄公司爲地方興自然之利昨特禀陳運司趙都轉請究立案旋奉批云該紳因廢園甚多擬立樹蓄公司等因所言多有可採惟禀稱各地及祠宇是否全係官地設立公司有無窒碍現有資本若干招集股本若干如何辦法未據將章程送閱本司無從查核仰候札飭江甘兩縣將所指各地確查詳覆並俟該紳送到辦法章程再行核示（謹）

寬宥旗人賭博 福州 ○有鑲藍旗武舉清成者近在提署前嵩山境廟中聚賭警務局周紹書司馬查知即飭分巡官張幼菴等督帶差兵往拿即將清成扭獲并擒賭徒數人到局司馬親提訊問後有李炳耀等面求保出並稱該廟如再賭博惟紳等是問司馬姑念其此次初犯姑置寬恕准予保回（其）

紀福建會館火災 長沙 ○湘省天后宮爲福建同鄉會館忽於本月十三日夜半十一句鐘甚正殿突然火起延燒後進幸經水龍噴救始得熄滅據聞致火之由因是夜雷電交作樑柱爲電火所觸致肇此禍云（車）

趙前光遞解回籍 廣州 ○大德恒銀樓司事趙前光持刀入述善學堂索償致動學界公憤具禀各轅茲岑督牌示云照得趙前光持刀鬧學一案前據臬司禀報已由巡警局訊明按律懲羅驅逐回籍當經批准在案唯趙前光既非安分之人雖經驅逐難保不在外逗遛誠恐日後與滬啓光藉故尋釁別釀事端應飭將趙前光發交南海縣遞解回籍以示儆戒（茲）

緝捕局開辦 廈門 ○廈門擬辦警察因經費缺乏未能就緒現因匪棍充斥劫案疊見前日興泉永道姚觀察特諭聽尊原司馬先設緝捕東西兩局以資保衛日前已經開辦惟廈門地方遼闊所設兩局不敷緝暴故擬於中路再設一局云（中）

拿獲巨盜 ○月初崑山長洲二縣交界之外港地方當鋪盜案由飛划副右旗管帶淩秉忠在震澤某鄉緝獲正盜三名當連贓物一併解省（且）

搜獲巨匪 湖南 ○湘省南路一帶時爲匪蹤出沒擾害地方曾經省憲通飭各州縣按月會巡以清伏莽聞上月二十八日經永順沅陵等縣會同道標屯弁搜獲巨匪覃加位等多人已等禀詳省憲按律懲辦矣（車）

廈門

○廈門自初四日以來每日地震痞棍乃造謠惑衆謂地震須建醮迎神方可保全安寧向各處捐錢索費事被姚觀察訪悉即出示嚴禁○十六日鳴記洋行豐美輪船開往嘜叻各洋客棧夥上船爭占鋪位某棧夥突開手槍擊斃二人受傷三人駐防巡營某武弁立即帶勇彈壓拿獲兇手三四人解廳訊辦（孟）

重慶

○省城九門向例用捕役九人司一切命盜案件平日撞詐勒索通盜殃民無所不至現已舉行警察若輩乃唆使盜賊橫行竊掠故近日城內賊盜案件迭出如德領事署之門燈被竊英領事署之馬房內被竊日領事署之客堂內被竊嚴重之地尙無忌憚若此其餘可想矣○上海德商某洋行行主附輪來此擬租房屋開設行棧採辦牛羊皮毛等川貨出口并承攬製造局所機器及銅元添配機件各物 求

揚州

○郡中教塲開烟室之張姓向沈二娘飯館叫菜因收碗口角將菜碗擊傷該館夥太陽穴流血不止適甘泉宋令騶從經過將張姓帶縣訊責收禁諭令官醫妥速調治○甘泉邵伯鎭東河頭天燈桿等處及下河邊至喬墅一帶爲水陸梟匪盤踞遇有過客即擄去重價勒贖否則置之死地○前湖北藩司厲雲官族弟厲志官向住徐凝門留備井地方十五夜有十數人明火執仗入內肆掠次晨事主報由江都縣陳大令往勘形跡以便緝盜追贓○揚城瓦木各匠近日聽信該會館住持僧眞定播弄自十四日起停工三日要求以後每日須加錢二十文計一工已迭加至二百文矣（修）

來函

振武宗社書記員報告 ○本埠張錫蕃來函公發起振武宗社有識之士莫不謂掃除烟毒指顧間事不意振武社組織方成而貪詐者流即乘機而起行銷戒烟

丸藥造立名目無奇不有或稱外國人所製或托留學生所造甚且借重大名刊刻誑粘商適振武支社代托分銷膠豪官長洊予專利爲鬼爲蜮以售其欺而進口嗎啡雖日增一日尚不够莣雚之用嗚呼不戒烟不過吸煙之氣戒烟乃生吞嗎啡連汁入腹是反不如不戒之爲愈就所聞而計之近日戒烟之人導振武社用鷄郎草戒絕者固屬不少而受若輩戒烟丸藥之害者實居多數雖非我公意料所及然亦我公之憂也我公其挽救之（後畧）○金匱振武支社來函自鴉片流毒以來我國之入黑籍而爲廢人者幾居其半國家亦從而不振貴社發起四方響應風起雲從不能喻茲神速而貴社幷將戒烟靈草繪圖具說隨報分送務期同胞早離黑海（中畧）敝鎮僻處鄉間自開辦敝業商會之後邀請學界沈葆三陳猷可華明村諸君開會演說剴切勸戒已得數十人簽名本支社誠恐立志不堅久又復吸爲將諸名氏抄乞登報傳諸君知名已宣布不敢再犯名錄於後沈葆三陳猷可過培之過純之過蓉芬陳葆樹程海秋程佐庭陳展成喬頌遐陳子英胡鳳山周仲秀周麗卿陳翔安華蘭輝尤沛勞俞福均范韻秋過平治華玉亭華純臣尤序堂華桂椿徐述祖華明村丁紹虞張子登楊麗秋尤芝田徐世達賈椿同沈亦香華逸齋范縉紳華心農單達卿喬儀廷孫仲州胡伯賢○揚州袁錫純函云敝埠風氣未開吸煙之人不可勝數敝族被其害者不少言之滋愧錫純嘗力勸親友以戒絕爲無上策而親友無一信者靈草圖說請寄若干以便分送親友愈多愈妙錫純願爲許子焉（後畧）○溧陽胡管潤宋錦棠楊延卿楊佈堂方醫卿余康全余艮友汪鴨青潘仁發陳縉卿方瑞昌吳國華施步墀來函貴社發起以來支社雲興隨處斷戒已有成效斯亦可謂不負二公一片婆心矣近閱報章知鷄郎草之不費分文而能脫離苦海得非天之欲我中國興起乎惟圖說除隨報分送外不知有餘否惠寄數張以便採擷（後畧）

今日尚有各省新聞及本埠新聞均列入第三張閱者注意

戒烟溥濟水的好處全在以漸見功戒去不覺實非別種戒烟藥可及白話○每打九元半打五元十二打百元關稅郵費槪免

目今戒烟藥最多其實祇要人肯戒就傍着都是靈的何必定要用着我的溥濟水呢但是我替吸烟人想來尙有許多爲難處吸烟的時候何等作樂烟癮過足何等精神而且遇著無事之時既可藉以消閑或在病痛之日更可賴以遣悶又況人生在世苦處儘他苦樂處也該尋樂忙時儘管忙閒時也應偷閒貧賤人如此富貴人更甚勞碌人如此清閒人愈加所以吃烟人不見日少但見日多總是爲此想頭看他不破不然世上吸烟的人那個不知道要戒無奈提起戒烟就要想著吃烟的滋味有此捨他不得況且人之常情日日做慣的事一日不做就要想著去做不但吃烟卽如嫖賭及諸般有趣之事皆然但是沒有吸烟的利害所以謂之烟癮常聽得吸烟人說天下最有滋味足以使人思想無窮者莫如吃鴉片烟因爲烟癮如此利害吸烟的人如此沉迷所以雖有各項戒烟藥憑他如何靈驗亦誓不肯一旦捨烟吃藥蓋吸烟人的性情大槪如此倘有人叫他吃別項戒烟藥自然無一情願惟有勸他吃戒烟溥濟水一面聽他吸烟不必勉强他戒更不要管他吸多吸少祇要他吸一頓烟隨吃一頓溥濟水吸幾錢烟也吃幾錢溥濟水日日如此不知不覺不到一月自然烟也不想吸了水也不要吃了此就是戒烟溥濟水的好處全在以漸見功使人戒去不覺你道世上尙有那一種藥可及他呢諸位吸烟的人看了此話如要買來試試鏽到上海美界白渡橋北仁智里十三弄括打藥房內就有得買譬如有一錢烟癮的人祇要買他一小瓶不過費洋錢一二元就可將烟癮戒去了

化痰止咳氣急哮喘世間無比妙品

華隆大藥房創製麥精化痰止咳補肺藥汁神效天下無敵

咳嗽一症醫家分爲寒咳熱咳而寒咳熱咳之間又有晨咳晝咳夜咳乾咳痰咳之別要其患皆本於肺蓋肺爲華蓋屬金畏火者也故遇熱則咳金姓燥畏寒者也故遇寒亦咳凡風邪外感情慾內傷及肺經肺一受傷則呼吸不舒而咳嗽痰涎作矣初患未得良藥日久咳傷肺膜肺痿血瘤累及內腑各部遂釀成癆損之症本藥房採麥之精華取其有化痰止咳之力復佐以生金運血補肺諸品製成藥汁無論吃烟不吃烟之人外感內傷破金吐血晨咳晝咳夜咳乾咳痰咳連咳迷咳喉痛作癢痰中帶血咳久失聲氣逆哮喘無不藥到病除蓋肺爲運血養氣之經此藥除補肺止咳外又有運血培元之功能使內腑各部復其天然純固之能故年久癆損者服此亦大爲奇效本藥房積有保證書皆謂不特宿疾頓除而服數瓶後兼能開胃健脾可稱天下無敵環球患者固何幸有此妙在味甚甘美適口芳馨每服早晚一茶匙服後安息片刻醒時不覺病矣大瓶四元中瓶二元小瓶一元二角郵購原局回件

鋪設上海盆湯弄新橋北德安里四弄大街

泰西靈藥化學補腎生精燕窩珍珠牛髓粉有奪天地造化之功

泰西安利醫生神藥來滬○欲享上壽欲廣嗣續欲强身體欲除痼疾請嘗此藥定可如願以償誠絕世補品功超市上一等

中華補劑備矣衆矣然藥性之純陽者氣味霸烈其失也太剛藥性之純陰者功效緩薄其失也過柔推原其故皆因不知化學泡製之法兼無取精用宏之方欲求如本醫士所製燕窩珍珠牛髓粉之不剛不柔力大效速者非特從古未見未聞且各國皆與比倫吾謂言過其實盡可立刻試驗只須略服少許狂奔數十里毫不覺喘此補氣力之明證也又行房後或食三錢腰腿毫不痠軟精神倍常倍增此補腎生精之明證也故無論虛不受補之人試服數日立見體充精滿面目光昌威重如山連服三旬身體加重廿磅西人統年常服故體質倍形强壯每歲幾銷數百萬盒之多則功效之神尙何待言南洋各埠華人餌補最信乎此以其血肉之品無尅伐之弊又與華人體氣極宜是以信從者衆善能補腎潤肺開胃健脾壞骨髓和血脈平三焦安五臟化痰止咳平肝淸心凡先天不足後天失調以致陽痿之嗣咳血遺精步履無力形神委困一切陰虛陽虛氣虛血虛衰弱之症無不靈效如神歷經中西士子試驗譽謚可憑僉云補劑中首屈一指妙在全無燥氣異常適口衛生者盍請一試方信斯言不謬耳每盒一元每打十二盒十元遠近託郵政局函購最妥信力自給

經售處在上海四馬路北首望平街大陸燕窩公司內假冒甚多認明地址牌記爲要

眞正婦科調經種子秘寶

廣東彭壽堂獨秘人參鷄血藤調經種子夢熊丹此丹孕子最速世無其匹誠婦科却病種子秘寶也幸勿錯過

本草載鷄血藤爲婦科之秘寶大補氣血統治百病凡婦人多年不孕者服之無不一索得男有奪天造化之功眞者難得本堂不惜工本選取眞鷄血藤人參並各種滋補貴品六十四味製成調經種子夢熊丹妙在王道取勝絕非霸烈燥藥可比功能調補婦人衝任之血平定肝鬱之氣豁痰止咳潤顏壯體滋陰煖宮止帶定痛倘求子心切連服三旬不使間斷包可如願以償素未生育之婦服後一舉成孕晚年經斷血枯服者竟能產子既孕服之產必雙胎誠屢試屢驗之妙藥非同市上虛言欺人者可比茲特撮其治病最爲奇效者列後○一治婦女氣血兩虛月經不調不能成孕○一治氣虛不能攝血經水過多或崩漏不止○一治多年不孕或孕疎歇或遇懷孕輒被小產○一治月經乍歇或似有孕或疑閉經○一治人壯血熱經先期或瘀或澀腰腹疼痛○一治肝火太旺多怒心氣常痛○一治白帶白淫經年不止○一治經期不定血色不常頭暈眼花腰腹刺痛四肢無力精神怠倦○一治氣鬱不舒心跳多夢盜汗自汗不思飮食以上各症眞有萬試萬靈藥到病除之功惟閨女孀婦服此恐產無父軟骨之子切忌

每料八元半料四元

廣東彭壽堂鋪分上海二馬路石路西首興隆里內

湖北籤捐票杭分局遷移廣告

本局現售第五十一會票每張大洋六元二月二十六日開彩紅票兌足兌如無杭州分局圖章杭局槪不收兌因無票根可查 外埠往來信力票力統歸自給

杭分局今遷杭城金釵袋巷丙午二月 日告白

天津眉壽堂戒煙香片茶葉

上海法馬路寶興里對門城濟恒記藥房○棋盤街中老同慶堂藥房兩處經理批發

本堂始創秘製戒烟香片茶葉四遠馳名有遠年老癮服此茶戒除者咸稱神效無比此茶用開水泡服清香異常服法另詳仿單按法泡服不及一月烟癮若失不但效驗神速而且初戒神淸氣爽飮食加增戒後可保永無他患誠罕有此一妙方戒烟之聖藥有志戒烟者請購試服非敢圖利實願有心人早離苦海凡賜顧者認明本堂招牌圖記庶免魚目混珠是幸每大盒售大洋五角小盒售大洋二角五分批發格外克己外埠函購原班回件信力自理

黃醫生 一百零五日 尅烟纖丸 發售廣告

啓者本藥房經理發行黃勝之百零五日尅烟纖丸功驗非常靈奇無比不求近効但奏緩功且純用緩攻之藥配合絕無嗎啡士皮在內實爲近日市上所售之各種戒烟丸所絕無而僅有者也蓋烟癮之得由於日日吸食嗜烟成癮非對時吸百日以外不能有癮而市上所售之戒烟藥急在速求効驗以致往往和入烟之原質在內藥有原質以致抵癮則有効以之除癮則不靈此戒烟一事華人視爲畏途者也黃醫生所製之百零五日尅烟纖丸發明成癮之由服入身腦氣筋來復之期製成此等纖丸按單吞服須至十五星期一百零五日之久不知不覺自然而然掃毒丟鎗發前人所未發則其藥必對症無疑近來各省實行戒烟若不早戒著廢民之衣爲人類所不齒凡世之爲烟所累者請早購服可也○大瓶貯丸八百粒售洋一元每打十元○小瓶貯丸一百五十粒售洋二角每打二元烟癮一錢服丸十五粒一切另詳仿單外埠批發代售請函訂可也

總經理發行所上洋三馬路萬國大藥房謹白 乙406

專治咳嗽吐血並可起死回生

廣東宏仁堂益記包愈咳嗽吐血良藥○秘製靈驗異常○治好萬人○從無復發

本堂家傳秘方精製包愈咳嗽吐血斷根仙草藥膏屢試屢驗活人萬計專治男女老少遠年初起吐血咳嗽立服立愈無論諸醫束手危險萬分涉將藥膏依法服下奇功立見輕者一料重者二三料全愈永不再發藥性和平不寒不燥有起死回生之功滋陰降火補氣潤肺眞水火既濟之良方頼氣化痰止咳斷根之妙品倘若不效原洋奉還每料二元近有假冒多方妒嫉特再登明購者留心舖分設上海丹桂戲園後正豐街清和坊總街對過便是宏仁堂發兌 乙921

戒烟之法莫善於普提水說

余身弱善病精神疲憊以致吸烟垂二十年戒烟已十一次終未能洗銷黑籍凡所服之戒烟藥或片或膏或丸或草皆演說其如何神效如何安善或矜爲獨得奇方或誇謂海外眞傳其實無非西藥烟十之類丹時藥癮不能正本清源遂使一病未去百病齊來每戒一次癮必增大所受戒烟之種種苦惱雖歷一十八層地獄未必過此今老矣身體愈弱精神愈疲戒烟之念非惟不敢詩抑且不敢夢想矣詎意去冬余乘龍表兄旋里帶來上海三馬路暹羅大德通公司贊醫士戒烟普提水四瓶此水本爲渠賢坦所購因東牀新郎絡血是以有志未逮轉饋於予予自念壯不如人何況日暮途窮之時故置之案頭未嘗一試而內子頻謂既獲此水何妨照章試服於是每次吸烟二錢由內人攙水二錢同飲之初服但覺腹中雷鳴神思略爽三日後胃口頓開屢覺饑餓此外毫無疾苦計自十二月初二日起至廿八日適因外舅去世襄理喪務終日勞乏晷刻無暇既不自覺其疲困亦不知烟癮之有無翌日仍不呼吸精神振發較勝平時鼻觸烟氣頭暈欲嘔一時閧傳左右隣里服此水而超苦海者凡二十三人無不脫胎換骨氣象一新予自斷癮至今已百餘日矣而目居然豐滿丸氣煥然增數倍世間果有如是神乎其神之仙品耶敢不廣告四海以報贊君之苦心而誌轉弱爲强之明證凡我同胞幸各奮勉 江寗水西門外貴清如時年五十有四 乙919

上海新開廣乾德記藥號 擇於三月初十日開張

本號丙午年分設小東門外大街中市坐南朝北石庫洋臺門面另選各省道地正藥發兌參茸飲片虔修丸散膏丹桂煎虎鹿龜驢諸膠各種藥酒沙甑花露秘製戒煙靈丸戒烟梅花參片一粒金丹及一切香料細藥等凡仕商賜顧者須認明雲記招牌爲記只此兩家庶不致悞 嚴乾生雲記謹啓 乙1297

大中國民紙煙有限公司啓

俠女牌 火車牌 麒麟牌 醒獅牌 鯨魚牌 各種紙烟即日出貨 廣告 乙1087

浙東紹興本號衛生純眞茯苓糕 上海養正齋精製 清補

明道地浙江雲南別產者歹 明價値雲浙高昂其餘低賤 明天生松靈氣生坤厚精成 明種植麥朮等貨由此力薄 明性味正路甘淡不正路淡劣 明證治湯劑用多補養鉠 明清補升清降濁厚培脾肺 明喜悅克平憂患舒暢神志 明德益松靈聰智坤厚蓄力 明道養採松綠脂常爲自售 明重腦髓海脹力理論各殊 明從補雖不補腦比補較勝 明一助衛生强種忘患無影 明萬全久久恆餌輕身延年 明默遇未經蒸…自可… 明佳製性味雙美講求精工 明嘉意茯苓糕傳昔假△眞 明珍品仙機眞點豈名式比 明供用男女老幼四時咸宜 明詳細綱目諸書彷單畧錄 明賜顧認眞齋記庶不致悞 每匣一元每打十元 上海英大馬路後中旺街朝北石庫門內總發售處 乙1283

始創眞人參鹿茸之野朮海狗精壯陽種子丸

廣東彭壽堂始創參茸芝朮海狗精如意丸壯陽之速種子之妙功效無敵立刻見功如不信將別家之丸當場比試立分眞僞

海狗腎爲助陽生精補腎益氣聖藥能補一切虛損勞傷人所共知茲本堂煉其精液配以滋補上藥爲丸功力更大凡高年陽痿少年色傷以及吃烟人種種虛弱無子等症尤爲應效無比最奇者雖白髮老翁極虧損之身體服後立刻陽物雄壯堅如鐵石任意房事百戰百勝倘能堅心久服即可速舉數子以其精髓充盈故也尤妙在藥性補而不燥滋而不滑與市間霸烈宣淫諸品大不相同故常服最能豐滿肌膚光潤面目堅長筋骨烏黑鬚髮因其血肉之品無尅伐之弊尤與陰虛陽虛氣虛血虛等體質極宜故公爵士庶不獨視爲壯陽秘寶且推爲補劑聖藥也每瓶雙料二元單料一元如用雙料取效更速雙料每大料廿瓶三十六元單料減半○另有參茸芝朮海狗精壯陽種子如意酒大瓶每瓶四元小瓶二元雙料加倍○外貼壯陽種子膏藥尤妙每張一元○婦科調經種子夢熊丹每料八元小盒一元○廣東彭壽堂鋪分上海二馬路石路西首興隆里內 乙980

京都天寶齋 秘製毒門聖藥

京都天寶齋房○天下馳名○靈驗第一○異人傳授珠黃八寶化毒丹○包愈男女一切楊梅結毒限日全愈永無後患

此丸乃本齋獨得異人傳授長方重用眞正原黃珠粉龍骨犀黃等藥久煉成丹專治男女楊梅結毒横痃下疳小便皮破爛濕一切毒門無論初起染久包可限日全愈如前醫不精胆藥不愈或庸醫圖利不顧人之性命攸關騗用輕粉升藥硃砂等劑時立愈乃毒氣內攻逢春又發四肢痛酸甚至魚口爛禿紅斑肥瘡骨節疼痛筋骨絕子其害非淺除毒未淨者不休此冒者未得方述患者豈能安全今本齋不惜重資修合濟世染者即將此丸服下立刻止疼消腫去毒斷根療病之效服藥一料立可全愈價雖略貴而效足値當可掃盡骨內一切毒氣且能生育無害屢試屢驗必痊必中經驗者不下天全愈者七天照根如用倒提丸輕粉升藥雷疤火焚凡誤染此毒者雖諸醫束手危險萬分請嘗試之方知本齋靈方眞之功也○每料價洋十元每瓶洋二元○另有珠黃下疳散每瓶洋七角如男女下疳腫痛或陽物臭爛成筋或爛去半節搽此散立見拔毒去爛生肌止痛保復原形仍可生育種子此乃第一仙丹也○立愈珠珀五淋白濁丸價洋一元○鋪分上海二馬路中市西鼎新里石庫門口內便是○遠埠託郵政局購寄信局作弊難靠 乙920

潘華源安保險公司告白

本公司實備足資本銀一百萬大員經在英國皇家註冊存案於乙巳歲季春分設支行在申保受水險厚蒙滬商垂青保務頗覺蒸蒸日上茲再爲推廣開辦火險承保屋宇生財衣箱棧房貨物等項倘有意外賠償迅速其章程悉照英例辦理兼保大小船隻並長江輪船水險如蒙惠顧請移玉至三擺渡江西路一百九拾陸號本公司面商是荷

本公司總局設在香港南北行街門牌第九號 貨倉西營盤三百五十五號 總局總理卓賡廷 黎少東 黃子雙 葉伯衡 雷道彬 劉澤西 蘇渭樵 蔡赤南 李子芳

司理黎少東八 趙甫臣 李緝顏 同啓 華商源安聚按揭貨倉有限公司 水火保險滙兌附揭積

滬局總理趙灼臣 黎少東 劉曉東 李友山 乙巳年三月吉日 滬局謹啓 乙1152

上海老同慶堂分設北市棋盤街

本堂開設陸家石橋南首二十餘年所製戒烟各藥三陰瘧丸瘧疾藥水頂高金鷄納霜均皆效驗異常遠近知名今特分設北市棋盤街中坐東朝西門面便是 上海棋盤街同慶堂啓 乙979

廣東彭壽堂秘製專治痴癲陰陽醒悟丹功效說

治癡癲最靈方法

邪入陰爲癲邪入陽爲狂癲文狂武痴名曰痴又有鷄猪馬牛羊諸癇而羊癇最多俗稱羊癲風是也癲疾欲發志意不樂精神痴呆言語不倫日夜嗜睡以邪併於陰也狂疾欲發多怒不臥兇狂喜殺目直罵詈不識親疏以邪併於陽也癇發則吐涎神昏猝倒口噤牙緊手足抽搐而醒後頓如常人是其異也要之病源總不外痰火氣驚風鬱邪七者而已向來內外諸醫均無善治之法本堂獨得陰陽醒悟丹秘方專治癲狂五癇各症百發百中用龍涎沉香以化痰順氣安息蘇合以殺邪祛風牛黃珍珠以降火清心人參茯神以寧神定魄麝香琥珀以通竅活血鬱金白礬以開鬱去滯復佐以專治痴癲各藥雖極貴之品不減分毫發兌以來歷愈數萬人皆稱神效不論文武痴癲狂癇患經數十年醫藥無功但用開水化服一二粒能使癲狂大發之時立刻平復如常其患若失再每日與服此丹一丸不使間斷不過十餘天包能永遠斷根所有痴癲情形保無再發屢試屢驗確有把握深知此丹之功千靈萬妥稱爲聖藥眞不愧也每粒一元

上海二馬路石路西首興隆里內彭壽堂啓

文明戒烟社普告嗜烟同胞請就近購服

天下普濟事之最要者莫過於廉而便敝社創製之文明戒煙丸試辦不過半載而成效大著早以名馳四海有口皆碑而取價甚廉凡未經服過之人欲一嘗試靈藥之功費錢二十文購一封服之即能知詳細實在功用是否名符其實一試即知是文明之公平而廉也而敝社分會售藥處已有百餘處郎會名鎮商賈萃集之處均有分會各可以就近購服其價照敝社總發行所一例各士商往來各埠隨處可以購服是文明丸之普及而便也故再普告同胞就近購服以免貽延時日早離苦海爲盼

上海三馬路文明戒煙社總發行所各埠分售處每逢禮拜一三五登錄新聞南方報以便查閱

上海

大發源批發各省彩票

本行開設有年向批各省彩票以來大彩屢獲早登各報聲明諒蒙 諸君洞悉專銷湖北南洋各稱大票以及南洋副票批發公道門莊照市兼售南洋分票全張二元分條大洋二角零毫批拆從廉外埠函購原班回件

南市楊家渡大發源啓

經理南洋籌捐彩票

將近開彩 容易得彩

全張五元 分條五角

今售第十二會南洋分票四月十八日開彩以總局號單十足領洋

上海經理批發處○南市○老協記○廣有利○得月樓○大發源○義盛源○老北門○天成○萬鎰利○萬利昌○同得利○同德財○新北門○廣發源○通源○湧利○時利和○以後各票行均有分售○外埠杭州分局○馬正源○蘇州○益和○碩新昌○鳳翔春○萬利○鎮江揚州本分局在全昌仁信局內○揚州由鎮江全昌仁批發○南京本分局○萬貴運○萬泰○本分局○安慶○王雲洲○華英藥房○九江○本分局○生記廣貨號內○江西本分局設在洪源發票號內○漢口○本分局以上各號均有批發零售此佈

欽加五品銜賞戴藍翎江南籌欵總局委員江蘇候補府經政廳關
欽加同知銜賞戴花翎特授蕪湖縣正堂加三級紀錄十次沈　爲

會示嚴禁事照得各省出售彩票均奉 督撫憲 奏明籌辦所得餘利上關 國帑非民間所能覬覦如有奸民私造小票銷售即屬違禁取利茲奉 南洋籌欵局憲訪悉蕪地奸民膽敢明目張膽照造小票出售計圖魚目混珠影射利益實屬目無法紀本應行提究辦姑念小民無知飭委本委員會同地方官先行查禁以示格外體恤自應會同出示嚴禁爲此示仰本埠商民人等一體知悉嗣後爾等須知現除南洋正票南洋分票湖北大票河南大票此四宗外其餘未奉 奏明者概是私票不但本埠商民不准私造即外埠有此私票該商民等亦不准販至本埠銷售自示之後倘敢抗違即是有心故犯本縣等定當提究嚴辦決不姑寬毋貽後悔其各懍遵毋違切切特示

光緒三十二年三月　日示

巡警總局示

爲嚴禁事照得彩票一項非 奏明不准開辦現各省大票銷數未暢推原其故則小票之爲害居多蕪湖向有小票公司茲奉 憲派員查禁亟應遵照停售爲此出示嚴禁從本年四月起無論何項彩票非 奏辦者概不准售並不准假託洋商希圖嘗試蓋近來各租界內已將彩票禁絕也如敢陽奉陰違定行從重究辦其各懍遵切切特示

國民自强戒煙會社補腦衛生戒煙丸廣告

夫鴉片烟之流毒於中國也久矣自公卿大夫以至於庶人莫不知其爲害甚烈而輒喜以身嘗試其故何歟蓋以鴉片最能資助腦力吾人心思過度精神疲倦偶吸此烟心思煥發精神頓振以其能鼓動血輪增長腦力也夫腦爲全體知覺運動主宰應響之速莫過於是不啻仙丹人皆稱善特輾轉吸食積久成毒始則迴環氣道漸至浸淫及血遍體受毒而成癮矣由是血輪虧耗腦筋戕伐形容憔悴筋骨痿疲意興衰頹功效盡失每一發癮涕泗橫流必至吸烟而後止種種流弊不可枚舉是時始知吸烟之累莫不思戒每苦良藥難求遂致因循坐誤不堪回首亦云苦矣今市肆中經售各藥棋布星羅莫宗一是且有三日斷癮五日斷癮諸名目奏效不爲不疾然烟之成癮由漸而深戒之欲速必貽後累若過延時日尤屬不便本會社主人前値駐義大臣許靜山星使駐節滬江嘗蒙研究戒烟實驗並授靈效秘方其法首重補腦加以各種衛生妙藥製煉成精配合丸藥痛除嗎啡每癮一錢服丸一料計十四服每服二十粒包面編明次第每日依次分服兩禮拜而宿癮自絕見槍生畏永無復發之虞連服補正丸半月服法另載倣單服本社之藥數日後即可加餐一月後面色煥發氣體自強此即藥性和平毫無流弊之明證也歲己亥 星使暨 嚴子卿方伯等呈請 都察院代奏 天聽先在錫金兩邑設局開辦數年以來服此丸而戒脫者指不勝屈咸頌 星使之德慫恿設會流傳爲我同胞造福際此 朝廷明降諭旨責任疆臣諭戒洋烟編列黑籍立法何等森嚴本主人既承同人之請亟應廣設戒烟會社以拯國民即在上海四馬路大新街丹桂茶園南首創立國民自強戒烟會社總發行所擇於本月廿六日開辦當一面稟請 道憲立案一面由商會詳請 商部注册廣行各省喚醒同胞從此脫離黑海同登彼岸此

本社主人所心香默禱者也本社每日敬送貧民戒煙藥一百號須先期來社掛號按日到社服藥幸勿觀望自誤

本社設立醫學研究會敦請名醫四位常川駐社爲本社義務員研究戒煙人體質凡戒煙諸人適有體質不充或有因病吃煙者戒煙後深恐舊恙復發等事儘可來社診脈不取看資○○

補腦衛生丸每料計洋一元 **補正丸**每料計洋一元 **每打十元定價一律**不折○不扣○

總發行所上海四馬路大新街**丹桂南首國民自強戒烟會社謹告**

●商務類誌

●公會單　三月廿五日

行名	存銀	存洋	拆出銀數
麥加利	五十萬	廿九萬	
匯豐	四百三十萬	三百十八萬	
德華	一百十萬	一十五萬	
正金	一百零五萬	七十萬	
道勝	十七萬	七萬	
通商	二萬	五十五萬	一百萬
東方	九十二萬	廿五萬	二十六萬
花旗	廿一萬	廿三萬	五十三萬
華比	八萬	七萬	九萬
和蘭	一萬	二萬	
道韋	○		
晋底	八十萬		一百六十萬

共存銀九百二十六萬洋七百二十一萬

實拆出一百八十八萬

●銀元滙申欵　三月廿五日

道勝	存大條	一百七十條
道勝	存小條	一百六十條
匯豐	金山公司	一百七
匯豐	來大條	十條
匯豐	去天津銀	十萬

●滙票　三月廿五日老中龢洋行報

上海匯至倫敦

銀行電匯	二先令十辨士三二五
銀行即期	二先令十辨士三一二五
銀行卒日期	二先令十辨士四三七五
銀行四月期	二先令十辨士六二五
商匯四月期	二先令十辨士八七五
商匯六月期	二先令十一辨士零六二五
大條銀	廿九辨士九三七五

上海匯至法國

銀行電匯	三佛郎五十八分半
商匯四月期	三佛郎六十五分
商匯六月期	三佛郎六十七分

上海匯至德國

銀行電匯	二馬克九十一分
商匯四月期	二馬克九十九分

上海匯至紐約

銀行電匯	六十九個二五
商匯四月期	七十一個二五

上海匯至印度

銀行電匯	二百十四個
銀行即期	二百十四個半

上海匯至香港

銀行電匯	七錢二分二五
商匯十日期	七錢一分二五

上海匯至日本

銀行電匯	七錢一分半
商匯十日期	七錢零二二五

●金銀錢洋　三月廿五日

標金現貨	三百四十二兩二錢五
遠期標金	三百四十二兩五錢
足赤	三百四十八兩
沙赤	三百五十一兩二錢五
新匯劃收市	七錢三分八釐七五
本洋	九錢六分
小洋	六錢八分八釐
銀拆	六分
洋拆頭	七錢三分
錢拆頭	一千文
銅元	一百五十千零七百文
市錢	一百三十二千文
衣牌	一千一百文

●絲　三月廿五日

昨日匯票爲三百六十七法郎合銀一百兩各洋商購運各絲及價目抄錄如左　公安洋行買龍牌頂號乾經十包每担七百三十兩　又買龍牌頭號乾經廿包每担七百廿兩　又買龍牌二號乾經廿包每担七百十兩　又買僧帽頭號乾經廿包每担七百兩　又買僧帽二號乾經廿包每担六百九十兩　又買僧帽三號乾經廿包每担六百八十兩　又買寶塔牌頭號乾經廿包七百兩　又買寶塔牌二號乾經廿包每担六百九十兩　又買寶塔牌三號乾經廿包每担六百八十兩　波斯洋行買月宮牌河溶三號黃絲十担每担三百三十五兩　又買月宮牌河溶四號黃絲十担每担二百八十兩　又買頭號沔陽黃絲三十担每擔三百五十五兩　寶昌洋行買鹿牌灰經十担每担三百兩　韶司洋行買四川野絲廿担每擔一百七十兩

●棉紗　三月廿五日

昨日市情仍平客幫交易甚少價亦不能起色茲抄市價如左　○本國紗　十六支鐵錨九十一兩七錢五　十六支紅團龍九十二兩五錢　○印度紗　十支牛耕田八十二兩七錢五　十支彩美人七十八兩二錢五　十支小白龍七十七兩五錢　十支挑茶七十八兩　○東洋紗　十六支藍魚九十七兩七錢五　十六支福島九十六兩五錢　十六支立馬九十五兩五錢　十六支三馬九十五兩五錢　十六支花蝶九十四兩二錢五　其餘各紗一概無市

●棉花　三月廿五日

通州花每擔十八兩三錢　火機花十七兩二錢　餘姚花十六兩八錢　太倉花十七兩四錢　四牌子花十七兩　漢口雜牌花十五兩四錢　九江花十五兩六錢

●米麥　三月廿五日

常白元米每石四元九角　常白米四元七角半　錫白米四元六角半　蘇同雙轉白米四元六角　松江高白米四元七角　角里白米四元七角　泗涇高白米四元五角　高小麥四元三角　中小麥四元

●油　三月廿五日

船牛荳油七兩八錢半　機牛荳油七兩五錢七分半　青口荳油六兩八錢　輕皮夾倉生油六兩九錢

●郵政　廿六日收信時刻曉諭專單

寄往各埠	輪船名	收信時刻
周浦	航船	上午十一點
新塲奉賢	航船	上午九點半
崇明堡鎮	小火輪	上午八點半
黃渡	小火輪	上午九點鐘
朱家閣白鶴港	小火輪	挨日寄遞
嘉定安定	又	又
青浦	小火輪	上午十點鐘
大塲羅店	郵差	上午十一點
瀏河浮橋	又	又
南潯湖州	小火輪	又
江灣吳淞寶山	火車	上午十一點　下午三點半
南翔	火車	下午二點鐘
七寶泗涇	航船	上午十一點半
南匯川沙大團	航船	下午三點鐘
無錫	小火輪	下午三點鐘
松江亭林	航船	下午三點鐘
泗涇南橋	又	又
張堰楓涇章	又	又
練塘莊家巷	又	又
蘇州杭州嘉興	小火輪	下午三點半
塘棲莫干山	又	下午九點鐘
汕頭	恆生	晚九點鐘
香港	又	又
廣東	又	又
香港	又	又
廣東	又	又
香港	紹興	又
廣東	又	又
威海衛	盛京	又
烟台	又	又
塘沽	又	又
天津	又	又
北京	又	又
烟台	江新	又
天津	又	又

本局逐日所登收信時刻傳單近日冗長不便排印爰擬删繁就簡將每日限定各口郵件收信時刻專開一單登明本日報章嗣後一概拆去不復再登此啓

民心感戴

武黃江防府司馬陳公夢蘭三任是邦推仁廣被止僻布公久已士民稱道所最著者如開新河興學堂創修碼頭捐築石路或開風氣或便行人總之有益於國計民生者無微不至其餘小節不勝遠述令之所謂好官者多矣能如陳公之實心實力殆不多得宜民之歌功頌德感戴靡涯飭登報牘以記其長言永思之情耳

釐政風清

武穴牙釐總局刺史張公寅生自接辦厘務以來一秉至公萬商悅服督飭司巡奉公守法以故幇捐者不敢隱瞞偷漏驗貨者亦無阻滯留難商民稱頌有口皆碑上報國恩下恤商艱刺史有也爰登報牘藉揚仁風　列江紳商公具

0312乙

上海新開華慶公司自運泰西綢緞洋貨莊

本公司向外洋親自定織各種異樣新式泰西綢緞閃色洋緞提花織絨淡五彩外國綫緞此種泰西緞寫上從未到過實地凉地花紗元青貢緞五彩印邊元青絲邊各種頂上上平厚呢企呢細呢花呢嗶嘰大小毛海虎銀金海虎絨電光絲絨鮮色洋縐各色時花洋紗洋縐絲光肅法五彩氊毯金山毯花色甚多不及細載承

1294乙

蒙○仕商賜顧請至新孝里鄰街中在即扣發零整比衆公道以廣招徠於十五日先行交易擇吉開張

華商跑馬總會請看大跑馬

准於四月十四五六九日四天在上海跑馬場隔壁馬霍路口號高大洋房內設立華商跑馬總會專供上海紳商仕女觀賽上年惠臨諸公早已同聲贊美前季經理洋人佈置未盡周到今擬特別改良主人不惜重資格外裝飾華麗排列奇巧玩具均智照辦生面本會經售跑馬票悉照西商跑馬照會一例章程紅票立兌現洋西式大菜煙酒茶點一應俱全倘荷惠臨務望預向本會經理處接洽遲恐額滿幸勿失此特別游覽是盼　門票價目一天票每位洋七角半四天票每位洋二元半煙茶奉送　洋經理大馬路泥城橋西首金隆公司華經理東首顧君同啓

1221乙

信成銀行招收儲蓄存欵

本銀行先在北市自來水橋北堍開辦其右邊隔壁一櫃專代小本經紀之人積存零星欵項凡有洋錢滿一元以上數目不拘多少時日不論久暫無論士農工商男女老幼均可來行存儲生息積少成多由貧致富每戶各給存摺一冊憑摺往來收付本息確實可靠永保無虞刊有詳細章程欲存欵生息者請來行取閱可也 1162

過渡社

戒烟極易之無靈丸

傳單

善夫曾公少卿有言曰欲强國先强種欲强種非先戒吸食洋煙不可旨哉此言我四萬萬同胞所當書紳弗忘者也夫洋烟之爲毒敗壞身家戕賊性命非不人人知之而故犯之且有朝誓而夕吸之者吾不解世人何以飲此鴆毒而不悟而甘爲天演之劣種天下之僇民也吾憫之吾哀之吾挽是有戒烟過渡社之設

本社創辦之宗旨在於扶助振武宗社之勢力遍發傳單廣勸同胞而又益以如神之靈藥務使吸之者立時除癮毫無吐瀉痛苦之患有餘歲沉痾痼疾一旦剷除盡淨夫非天下快事哉雖然滬上之設戒烟社者繫矣夥矣或用烟汁或用嗎啡名曰戒煙實爲代烟本社痛絕此弊**願盡天職**敦請**雅堂君爲醫員長**雅堂君者實在蘇克拉設戒煙醫院排資數萬金費無數歲月苦心試驗始得此藥丸者也**親自監督盡心製造重用補心補腦補氣血補脾胃等劑成此自戒自絕之妙藥**癮一錢者服丸二顆癮二錢者服丸四顆**三日斷癮十日而丸罄功成**百試百驗一無痛苦無論久癮新染如法服食自能立時奏效并能治房勞吐血四肢浮腫無力失血及心跳氣急腎虧耳聾等症每飯後吞服一粒無不奇效立見此固救世之金丹抑亦保種族節漏卮之第一元勳也有志爲國民者請速試之每料收回藥料洋二元半料一元各埠諸君有願表同情代爲發賣者請函致茲總發行所可也遠埠託局函購當班回件外埠經售處南京東牌樓啓新書局漢口鮑家巷廣益書局寧波日新街新學會社長沙府正街集益書社總發行所上海東棋盤街石馬路口第二弄第一石庫門內六百三十三號門牌戒煙過渡社謹啓 8611

壹百零五日尅煙癮新聖藥

觸目驚心

嗚呼君不見四百兆衆聰秀之種成癡狂君不見四百神州膏腴之地瘦焦黃一豆燈一竹管國脉民膏悲哉哀束手坐待分裂悲孝芳擬嘗百艸卅年始得尅煙緩戒之奇方換血肉滌腑臟黑闇遺毒都掃盪前睡後醒國勢張雄獅二吼精神而爲發

黃醫士二百零五日尅烟纖丸淺近說

呵唷我從太平洋趁船到吳淞抵上海在馬頭上一看祇見層樓高聳金碧輝煌好一個通商塲呵忽見一羣華人鳩形鵠面我心裏狠希奇在本國常聽見人說中國乃是一個開化最先的國人民乃是炎黃貴種最是聰明俊秀的到如今何門弄到這種似人非人模樣實在希奇實在詫異及抵禮查客寓暫憩一宵詰朝晨起到街上逛逛祇見一大鋪金字商標櫃內並無多貨色進出人狠多我就到裏邊一聽玩祇見一羣華人躺在榻上手裏抓一竹管盤內點一壽燈另有一鋼針挑起黑漆漆東西在燈上燒裏來裏去裝在管上呼呼吸吸口鼻出烟呵唷華人原來吸這個亡國滅種的東西怪不得弄到這種似人非人模樣咳眞眞可憐眞眞可慘華人若這樣糊塗不及百年眞是要一掃光了我看到這種凄慘境界也淚落心酸我聞上帝博愛之旨專以救世爲主我雖非中國人然見了如此人類我不能不發願立誓拯救急忙回國料理瑣事遊歷歐美各國凡深山窮谷中之奇花異草研究氣質以何種最能尅烟一一採取化驗成丸復接人身腦氣筋來復之期配合藥力非一百零五日之久(即十五星期也)萬不能戒絕烟驗吸烟成癮由漸而成戒烟除癮由漸而脫我在南洋一帶用此藥緩戒得除烟癮者數萬人無一人因服此丸戒烟而生病者無一人因服此丸戒烟而發病者眞眞世界上第一戒烟之靈藥現在運來銷售我並非爲牟利起見祇取藥本不過完我嘗日發願立誓拯救華人的夙志凡在華人須體我拯救苦心從速購服此種緩戒纖丸掃除煙毒自此以後富者可以常保家產貧者可以日有生機人人精壯人人康強人人富足人人可作事業人人可對天地無鬻子賣妻之慘無棄產敗家之痛外國人見了華人如此發憤也知敬重華人脅責華人不敢再蔑視輕薄華人是個五洲賤種是個東方病夫了中國在外國的人也就光輝了許多體面了許多若是不戒烟道可了不得了美洲紅人未吸這個亡國滅種東西尚且亡國滅種你們華人吸了這個亡國滅種東西將來比紅種人尤慘十倍百倍千倍萬倍我却不忍再說了你們華人若是自尋死路要亡國滅種儘管大吃辜負了我數十年辛苦白費了我數十年腦力若是華人要在世界上做人傳種第一著就是戒烟戒烟的妙藥第一種就是我的緩戒纖丸最爲穩當的不生新病不發舊疾你們既要脫此苦累何須心焦慢慢的戒最好欲速不達到反不好了你們華人若不信何妨先化數兩角小洋買一瓶來試看便知我不打誑語了 價目 小瓶洋一角每打洋一元大瓶每瓶洋一元每打洋十元

中國總發行所歸上海三馬路萬國大藥房各埠大藥房均有出售 3162

日商日華洋行㟁做綢緞疋頭

定織貨物小行在日本國京都自設機廠㟁織時式花素各色縐綢緞綢紗久已馳名各國於甲辰秋在上海設立分行所按期不悞關花素綢緞行銷市上工精料實不用假絲早已膾炙人口 貴客如欲購定時式花樣可以隨時隨意定織繁遣織福縐綢被面五彩綢于洋房總辦西洋衣料兼代客定購東洋各廠所出貨物價足出貨廠家不加分毫敝行但取佣金而已如蒙 賜顧請移玉本號房面議可也小行向在南四川路十二號樓上今遷移至二馬路客利飯店樓門便是

本行主人謹啟

2182

上海花旗銀行新出鈔票

啟者本行創自一千九百另二年資本美金洋六百五十萬元專理中外各國匯票及一切金銀交易無不妥便兹已於三月初一日起發用五元十元百元洋鈔票以便商旅特此聲明

2180

上海商務印書館繡像小說第五十三四兩期已出

每冊一年廿四冊零售每冊大洋二角預定全年大洋四元外埠加郵費五角其第一期至四十八期全份仍照向章代派五份九折十份八折

上海棋盤街商務印書館 京師天津漢口廣東商務印書分館同啟

1321

請看廿年烟癮一日全除 謝謝印度醫士名下無虛

僕幼年嗜食鴉片而於中年尤甚煙癮驟增苦難戒斷雖服各種戒煙丸丹藥水均皆暫時抵癮不能久日除搶苦無良藥心頗恨之自印度哥耳末醫生所製卍烟亞彌蓮花出而問世僕以爲戒烟藥品中之別生面也必有非常之效驗特於上月杪由全泰盛信局寄洋五元向上海盈湯弄普益大藥房內印度哥耳末醫生處購得亞彌蓮花半打服未及半果然廿年烟癮一旦全除以所餘之亞彌蓮花分贈親友亦皆當日斷癮七天除根且戒斷之後各無疾病身體益壯飲食加增誠普天下第一戒烟之妙品也僕身受之餘無以報德特登日報以揚印度醫生之名下無虛並告世之沈淪黑籍者

漢口黃陂街周公館主人頓首

2308

聲明偷鷄橋保康里五百八十五 五百九十四兩號內席文光冒名冒牌冒號冒信賄同局友弊混詳告

啟者席公館裕麒前由保康里五百九十四號遷移至英大馬路小菜場對過壽康里三百卅號批發亞支奶尅烟藥原爲保名譽而杜魚目混珠起見乃近接各埠來信均謂藥料顏色非若從前購者吞服罔效寄來仿單信函名號無不假冒並且影射保康里五百九十四號門牌語氣筆路似是而非想係信局通同舞弊所致函請查辦等因查本公館遷移早已報告聲明在先諸君仍在原處誤購冒牌假藥未免咎由自取後悔何及嗣後如有定購亞支奶藥請先一日郵信遞至本處以便發藥時即將原信附入以證眞僞而杜弊端幸勿再誤歸咎余言之不早也

經理爾籐醫員尅煙奇藥總發行席裕麒稟准

英美公堂關批

查閱黏稟額勒騰鵬因孜孜求學吸烟成癮垂念年覔方求藥力圖戒去欲爲富強之國民恥入廢民之烟籍誠爲有志士也東洋爾籐尅烟丸照法呑服痛苦毫無癮易戒去洵爲經驗之良藥現經出售請有商標驗有憑證席文光胆敢冒名出售漁目混珠不獨有害商務抑且貽笑外邦實屬不合候函致日斯總領事查究席文光掛冊註銷以憑押閉各單均附

三月十九日又奉

蘇松太道瑞批

此案先准日斯巴尼亞領事以日斯商王弼臣發售此項尅烟藥聲請給示等情到道已據來稟切實駁復矣至所稱席文光冒牌兜售既經控廨有案仰會審委員迅予查案訊結毋任糾纏復函抄給閱看并即查照

同日抄錄

蘇松太道瑞復日斯巴尼亞正領事閭函原稿

啟者前准 來函以日斯商王弼臣發售亞支奶戒烟藥恐有好商影戤請繕給告示等因並附送商牌憑單到道查此項戒烟藥既由 貴國商人王弼臣發售何以所送商牌又係席裕麒出名正在疑訝間據商人席裕麒來稟該商經理東洋爾籐醫亞支奶尅烟丸上年有遠族席文光冒牌兜售控廨查究有案今聞席文光特英署繙譯王某主持朦請告示請予飭廨集証質訊並聲明席文光既在貴署掛號不應冒東洋爾籐之牌更不應冒席裕麒之名本道細加查核所稱繙譯王某大約即係 來示所指王弼臣其人但商牌既明有席裕麒字樣無論席文光王弼臣均不得混冒爭售所請給示之處碍難照辦除將席裕麒來稟批飭廨員查案訊理外合就函復即希 貴正領事查照飭知可也此頌 日祉

經理東洋爾籐醫員尅烟奇藥最近良劑

亞支奶戒烟最靈○爲今日超羣之奇藥○功立之大○效驗之速○戒絕者○無不讚美○尅烟化癮○當面可試○無論烟膏烟土○古染藥性○立化爲水○與市上戒烟者迥異○金銀兩色○易於認識○金者殺虫化癮○銀者掃毒補身○凡吸烟願戒者○購服此藥○包戒斷癮○

出立保單

○以敦誠信○凡癮一錢○祇須用藥一聽○癮大○照加○仿單載明○戒烟之靈○天下難尋

凡我同胞○○注意留心○

○購去戒烟○立判分明○功效之速○比衆不同○藥味甘芳○入口皆馨○殺虫化癮○強體壯身○無吐瀉患○無遺精症○諸虛百損○大胆安心○治積瘀痞○活血舒筋○咳嗽痰喘○萬病不侵○亞支奶藥○療烟如神○每聽一元○每打十元○遠埠函購○原班寄呈

總經理向在上海英界保康里弄內五百九十四號今因冒牌疊出本公館席裕麒特遷移英大馬路小菜場對門壽康里弄內第二家三百卅號內交易以杜冒牌而保名譽分售處本埠三洋涇橋恒生大古玩鋪 中日藥房老白渡救生局閔行振武分社

日商三井洋行大東門口源涌廣貨號裏鹹瓜街觀瀾閣蘇城內觀前靑龍橋朱公館照申批發闔門外南濠嚴德生藥號城內中市同和皮貨店察院場中廣智書室閶門內接駕橋堍信成包金鋪杭州太平坊梁日初藥房照申批發江干裕大木行北京前門外廊房頭巷西頭攜子廟鴻聚彤南貨局漢口花樓巷陳泰興松江全盛信局西門外生財消票行東門外宋生記大觀樓大英街田家巷口啓源隆酒棧鳳鱗街彩輿木器號嘉興九如報關行松江城內中新弄楊壽祺老人照申批發泗涇鼎新洋貨號嘉定城內森茂綢莊南翔鎮協大昌煙號畢元茂米號四川重慶府福興觀廣東侯補道金公館周浦德隆昌烟號無錫西門鄉桑巷鎮中市德泰恆號紀王鎮永盛槽坊珠街閣酒大隆醬園平湖東門外泰和祥茶葉號無錫大牆門口蘇城吳縣前頤壽堂盧州府興德硤石東南河同康線號南市竹行碼頭源裕莊鎮海蔣景記崑山泰和銀樓蘇州通濟票行海門源昌書坊蘇城觀西施相公弄石庫門內張宅嘉定西門外源盛祥燭號漢口大板公司董家巷棗廣泰茶號九江高陞棧三馬路勸戒藥房無錫東門外安鎮注新成帽莊雙林芳茂順鎮江西門內忠裕當浦東大團南北德隆衣莊蘇州閶門外渡僧橋北堍小邾街內觀前錢炳森眼鏡店臨頓路大儒 武昌府街口新政書社南市鹹瓜街參燕公所 昭慶寺 東黃宅常州城內西瀛里西張義興寗波江北岸英商勝家公司

1317

茂生香皂商務局告白

啟者前准 貴前總領事克 函開茂生膝皂確有實在憑據係德國法蘭府城所造貨物不過託上海茂生洋行爲總經理等因准此敝會經即錄函知照洋貨業董通飭各店肆一體遵照矣 昨復接貴總領事函詢前來合即佈復即頌日祉

乙697

[illegible]淸秘[illegible]西法戒烟丸

啟者本公司秘製西法戒烟丸其驗非常靈奇服丸者無不皆稱戒煙中第一功妙無比不同土皮煙灰及煙性之藥抵癮惟提撰中外上等藥品扶元補體殺虫之精藥配合而製逐漸不見癮斷除根戒脫之八知幾何永無後患新癮老癮俱能盡毒併服此丸飲食加增百病全無可保永無別患能免一切疾苦故非他家之戒烟丸可比也 批發總所上洋鹹瓜街合興娃號興聖街楊祥記三洋涇橋鏞錩祥

乙1309

天下無雙眼科聖藥

此藥係日本第一眼科名醫醫學博士井上通泰先生傳授而東京大學教授藥學博士下山順一郎先生督製功効之顯著自不待言

光明眼科日月水

此藥專治 眼赤眼脂 眼瞼糜爛

傳染病眼 迎風流淚 眼內搔痒

瞳人上翳 目睛受損 視物不明

疲勞致病等症

大瓶價洋二角 小瓶一角

乙1145

本鋪大日本東京

上海英界大馬路抛球場

東亞公司大藥房

包愈婦女白帶第一聖藥

異法即愈白帶

婦女赤白帶之症皆因濕熱積滯月經不調或肝經鬱火寒痰或房勞耗傷膀胱受濕以致脾胃不和腹痛腰酸面黃肌瘦本堂製此婦科白帶靈丹專治赤白帶之症立奏神效功能除宮中之濕提下陷之氣化痰解鬱淸火調元是以帶下卽止腹痛立愈開胃健脾平肝生血可經調而身體壯也每大盒四元中盒二元小盒一元廣東彭壽堂鋪分上海二馬路石路西首興隆里內

乙992

寶順洋行保險

本行設申最先辦理火險歷有年數敝公司在外洋創立百餘年資本頗巨賠欵迅速恐未遇知爰特登報無論行號棧房生產家私一倂可保價極克己倘荷見顧請至二馬路外灘本行賬房面議此佈

甲159

擸店聲明

今有四馬路德泰昌酒棧向有徐夢記一半股份自本年元旦起出頂與章信記爲業所有三十一年年終止進出歸前東自行值此未過知特此聲明

乙1268

全昌金銅鑽戒指

本號向外洋運到金鋼鑽戒指帽正耳墜環面均備其價自三肆千元至數十元不等劃一不二老少無欺諸君賜顧請駕臨三馬路西口跑馬廳禮拜堂隔壁安康里內德律風一千七百零肆

乙997

影射假冒男盜女娼

始創眞正戒烟咽嚯仙草

達醫李禾像

以此爲記

此草只有本堂一家出售香眼館便永無後患每包錢七一每洋五十包批發公道賜顧者認明本堂上旁城字庶不受欺寄售北京前門外携子廟內鴻聚彤南紙局上洋法馬路寶興里對門城濟堂恆記啓

乙1018

亞支奶分售批發

蘇州青龍橋朱公館杭州太平坊梁日初松江中新弄揚壽祺服申批發上海英大馬路小菜場對面壽康里弄內三百卅號眞正原貨席裕麒謹啓

乙1308

老太古告白

倫敦巖格西火險公司

柯里仁火險公司

叭喇定火險公司

雙司勞洽具火險公司

家定火險公司

啓者本行經理以上五保險公司事務現可代客保房屋棧房及各屋內所存衣服生財貨物等保數格外公道本行更設經理處在甯波鎮江蕪湖九江漢口宜昌蘇州杭州沙市烟台天津牛莊等處貴客欲保者請臨面議可也特此佈告

丁1

半顛僧命相課三神

老僧由京來滬三十餘載並無他往上至公卿下至庶人無不神乎奇神現今時局艱難人[illegible]先貧賤而後富貴有先富貴而後貧賤運來反守之運敗反求之埋沒英雄錯過光陰終身受苦可惜老僧減價指引諸公心有不決或來申決之或寫八字寄申賣善街新鼎陞棧此命五角細批一元終身二元大六壬課五角飛星全部六元奇門會參十元擇日合婚各一元信力自給筆資先付空信不收

乙22

信 LYTHITE

啓者本行現有異新各色刷粉顏色鮮豔刷於墻壁之上其色經久不褪其用法最易祇須冷水調和便可用此顏色粉分二宗有用刷屋外者有用屋墻之內者均能光彩奪目善此顏色粉乃英國里台把廠[illegible]上等材料加工配製刷於墻壁之上色久遠如新另有雪白墻粉其質細嫩光亮無匹無論新壁泥墻刷之能使房屋透光不但物美其價亦廉如仕紳貴商欲看樣議購者請至二馬路十二號門牌三層樓上面議可也

英商信記洋行謹啓

甲162

上海新開

順昌隆輪船票局

專寫各口船票紳商賜顧請認法大馬路中市興聖街對面天成昌間壁便是郭毅記啓

乙1310

新到各貨

本行新到花旂頭號紅美人麵粉花旂頭號酒門汀又德國頭號酒門汀價廉物美如蒙仕商賜顧者請駕至小行看樣議價格外克己特此佈告

協隆洋行啓

甲180

燕製除痰聖藥

專治傷風咳嗽哮喘癆瘵以及一切烟喉氣管肺部各症此藥各大藥房發售每瓶價洋一元上海四馬路東首第二十一號門牌燕大關父子藥房經理八求啓

甲164

上海慈航藥房

戒煙普渡金丹

鴉片之害不待贅言本藥房主人夙得眞方製此靈藥不但除癮且有扶元補氣除痰滋陰去毒殺虫諸功效曾經戒除多人歷試不爽茲特廣製傳世願有志戒烟者幸勿交臂失之每盒售洋一元小包一角批發五十盒八折函購原班回件帶力自給總發所在南市裏馬路太平里底朝北石庫內便是分售處寶善街新泰安棧記老機

乙1315

花發彩票

本號逐月向售廣東湖北南洋各種大票批發公道門莊照市小號屢獲大彩遠近知名信購原班回件上海老北門濟利源同利源

乙904

示禁教演拳棒　長沙　○湘省寧鄉縣近有匪徒在該縣設廠授徒教演拳棒煽惑鄉愚經縣主飭差拿獲梁姓一名解省究辦尚有頭目兩人聞風逃逸現經長沙府出示嚴禁略謂照得教演拳棒以及隨同學習異分流徒保甲不行查拿坊店容留不報均干禁杖定例嚴明前此徵義堂近日洪江圖各匪莫不藉茲而謀亂訪聞有等不法痞徒設廠傳徒演拳弄棒等情亟應嚴行查禁云云（專）

拐匪送見　湖北　○武漢近日鳴鑼找尋孩童婢女之事層見迭出日前漢陽縣破獲一案在燈草船上搜出大小男婦十餘口均將餓斃據稱由宜昌來者為最多已由地方官將拐匪暫押一面電知宜昌府飭查被拐之家來漢認領再行核辦（公）

續中國公學姚烈士絕命書

有此五端然則凡為中國士為中國人者其必宜萬衆一心維持我公學成立扶助我公學發達不待再計決矣且我同志等組織此公學之苦衷亦有可為四萬萬同胞一白者人情所最畏者禍耳當客歲初歸國時鼓盪留學生居海上者頗有戒懼不保之虞我同志為興學故弗顧也人情所最思念者室家耳雖無父母亦有妻子家歸國之同學者歸家一探問而我同志為興學故旅居滬上無一歸者人情所最不忍犧牲者學問耳而我同志之留學也又多半官費且多寒家自費不能留學一不畢勢必至于官費裁撤而我同志等為興學故置裁撤官費而不恤是不惜犧牲目下之學問並將來學問亦犧牲之矣人情所最嗜好而終日營營者權利耳而我同志之組織此公學也以大公無我之心行共和之法而各同志又皆擔任義務不得有權利何有乎而我同志等所以一切不顧勞勞于此公學者誠以此公學甚重大欲以我之一腔熱誠傳海內熱心之仁人君子憐而維持我公學成立扶助我公學發達耳乃自開辦以來學生已二百餘人集十三省人英學界雖未十分完善然非中國他學堂之所能及此則我之所敢斷言者也而海內熱心贊助者除鄭京卿孝胥等數人外寥寥求助于政府無效求助于官府無效求助于紳商學界又無效非獨無效且有害視我公學誹謗我公學破壞我公學者我同志等雖拮据號呼然權輕力薄難以挽回憑無米之炊巧婦不能中國公學之前途真不堪設想矣嗟夫嗟夫豈我諸公之誠心未足以感人耶豈我中國人心盡死耶不然何以關係重大如我中國公學者贊成者少而反對者多也我惜痛急我誠不忍坐待我公學破壞後致列強以我中國人為絕無血性之國民因而剖分我土地斷滅我同胞爾親見此慘狀也故蹈江而死以謝我無才無識無膽無勇不能扶持公學之罪夫我生既無所補則我死亦不足惜我願我死之後君等勿復念我而但念我中國公學我願我諸同學皆曰無才無學無勇無識如某某者其臨死之言可哀也而竭力求學以備中國前途之用我願我諸同志皆曰無才無學無勇無識如某某者其臨死之言可哀也而振起精神擴張我公學勿灰心無爭意見于各事件不完者補之不良者改之務使我中國公學為中國第一學堂為世界第一學堂而後已我願我四萬萬同胞中之官之紳之兵之士之農之工之商皆曰無學無識無才無勇如某某者其臨死之言可哀也而貴者施其權富者施其財智者施其學問盡以共維持扶助我中國公學即向來之仇視我公學誹謗我公學破壞我公學者我亦願其哀我臨死之言翻然改悔將仇視誹謗破壞公學之心並移於我既死之一傷心人之身則我雖死之日猶生之年矣碧海無邊未盡葬弘之血白人入室難填伍胥之眼我死後如有知必願此一點靈魂與中國公學共不朽

中歷二月十一日燈下書

嗚呼死生亦大矣烈士為公學危險故至捐其寶貴之生命以殉之我輩後死者將何以繼烈士志耶然吾聞我同學中尚有謂公學乎安烈士死非其時者嗚呼是未悉公學之內容故不免數烈士為輕生耳接公學諸同志為竭力整頓規畫完善學科故每月除火食外約須金二千餘元而本公學目下所存之款僅數千耳後無外援者數月後必不支譬臨渴掘井智者不為然則烈士之死豈得已哉豈得已哉嗚呼賈傅痛哭在漢或大平之時千古大傷心人類如斯耳而況我公學地位之危險果有如烈士遺書所云云者乎此我所以讀絕書未竟而不禁淚涔涔下也

王摶沙氏哭誌

滬城官事　○金山縣蔣大令瑞清昨日因公抵申到道轅稟見○前支放營餉委員彭峨山明府任北市同福棧准補江西瑞州府知府陸太守長佑江南候補巡檢王崇軍襄昨均因公到道稟見○製造局會辦方邑南觀察昨晚乘太古金陵輪船赴寧○日本留學生蘇鵬係湖南新化人現偕同學諸生棺木回籍過滬寓泰安棧昨至道轅稟見○滬軍營統領龍葆瑚鎮軍因患目疾昨赴道轅請假數天○南匯縣李紫璈大令昨至縣署辭行回任○西局委員謝建侯二尹北新涇局員楊聘侯二尹昨均到縣稟見（令）

賀婚專使之譯員由滬起程　○字林報云出使英國大臣汪星使已奉朝命飭充道賀西班牙王與英國白丁堡伊挪公主大婚專使總稅務司赫德已派海關西員彌客立納君前往西班牙京城充汪大臣之譯員將於後日趁印度皇后船由滬起程

營口俄領事由申前赴新任　○文匯報云駐營口俄領事葛羅思定于今晚趁輪前往接受新任

新蘇撫拜客　○蘇撫陳筱帥前日命駕入城分赴各署投刺謁道轅時道憲飭丁擋駕筱帥因欲詢問要公經瑞觀察迓入茗談良久而別（事）

新蘇撫定期閱看製造廠　○製造局總辦魏觀察昨晨至老洋務局稟見新撫陳中丞請閱各廠中丞定於二十七日查閱並至砲隊營閱操（寶）

新蘇撫行轅紀事　○昨晨陳筱帥傳見關道瑞觀察等各官後即飭預備小火輪由差弁乘坐赴蘇傳諭長元吳三首縣准期二十七由滬起節二十九接印即著預備一切十下鐘駐滬各國領事帶同譯員到轅拜謁筱帥迎迓入內款以西式茶點暢談而別旁晚由本埠官場在虹口曹家花園設筵公宴六點半鐘偕道憲瑞觀察等乘馬車同往聞今晨答拜駐滬各國領事（會）

製造局總辦易員　○南北洋大臣會委來滬考察製造局利獘之張楚寶觀察現奉周玉帥電飭接辦製造局總辦事宜故聞魏觀察有將次交卸之說（慧）

函請預撥濬浦經費　○前日稅司好君以濬浦工程開辦在即需用經費無著故致函滬道瑞觀察請撥銀二千兩洋一千五百元以便雜用又以開浦之洋工程司奈格君亦已到申應請先撥銀一千兩俾資日用等情瑞觀察准即撥給矣（事）

道憲定期發款　○道轅給發各款向無一定日期近由瑞觀察酌定日期照錄如下　初五日發崇正樓漢龍門各學堂牛痘局恤嫠所吳淞防疫局清節堂普育堂仁濟堂正副律法官及文案巡緝費洋水巡等　初十日發洋務局英法公堂費道轅護勇本署辦公事人員　十五日發洋務差遣關道兩科捐廉各項　二十日發營餉等項警察局費　二十五日巡防各局會捐局水利局會丈局　三十日發雜款補遺（宜）

重申嚴禁　○滬道瑞觀察自抵任後查得城廂內外大小各

街居民鋪戶每將衣服涼晒當街殊爲惡習當經出示並諭縣局一體禁止茲因日久玩生仍有沿街晒衣情事故於昨日嚴行出示禁止並諭警察各員責令巡士隨時查阻（嚴）

造屋領照新章　○總工程局以城內沿街各處翻造房屋雖由巡士地甲禀報各警局飭令收讓並未給予執照現照馬路工程局章程凡造屋須於未動工時先行報局丈明應讓若干給照圍笆方准開工城外二十三七鋪等處亦應一律照辦故函致縣尊汪大令出示曉諭並照會各警局轉飭巡長巡士格外留心如果未有執照以違章論各地甲見有將次造屋者亦須報局毋許漏誤云（宜）

不准換製巡士衣帽　○警察總辦汪瑤庭大令日前以警察頭批巡長巡士所穿冬夏衣帽破碎不堪具禀道轅撥欵換製奉瑞觀察批謂查警察定章巡士號衣應俟兩年期滿方可製換今甫一年何致破壞不堪且冬季號帽尚可延至九月應用不妨稍遲再製夏季衣帽去年祇用一季何亦破壞所請碍難照准云（嚴）

照會催解人証　○捕房西探違章入城拘提關書羅蘇模即羅彥甫一案領事請將羅解公廨訊辦道憲以羅究竟何人在廨禀控密飭委員查復嗣據捕房聲稱羅有通同范黨情弊故除飭縣查明實情提究外照請領事應將人証解縣訊辦在案茲因迄今未解前日上海縣禀道催提瑞觀察因又照會義領事及駐滬比領袖總領事轉飭遵照迅解并請懲儆貪夜入城之西探云（嚴）

示期發給孤貧口糧　○上海縣汪大令昨日發出諭單黏貼頭門略謂本縣額設孤貧口糧三十二名舊設五名新設一百名王紳捐銀增設二十名因從中每有病故頂替收取情事迭經商令普育堂查明革除添補在案今屆春季發給口糧之期定於二十六日核發仍由育普堂按名點驗發給（事）

匪徒縱火圖刼　○前晚十二點鐘有匪徒數名至美租界七浦路一百四十一號彭利生家用火油澆灘門牌縱火意圖肆刼經彭覺察大呼匪始逸去昨晨彭投報捕房請究奉飭包探陳三林前往查明禀復（似）

法廨停訊　○昨法公廨訊期因魏繙譯隨同法總領事拜會蘇撫咨照陳讞員停訊一天（臨）

提保押追　○張子懷控李子馥欠洋不還經殷錫田具保出外限日理楚在案茲已日久經張投廨禀催前晚奉襄讞孫明府提保訊追張投案聲稱李之方單等據均被殷錫田捐匿叩求究交飭之殷堅請寬限將李交案明府判押限三天交人否則交單候核（當）

上海縣案　○道憲瑞觀察訪得王定發糾同袁利川等向朱金生勒吃講茶圖詐等情札飭邑尊汪大令派差密提到縣前晚由幫審馬參軍訊究朱供向業皮箱公所定章同業病故可領棺殮費錢十六千八百文近有盤阿根病亡由小的赴公所照領除付棺價洋十四元外餘錢一千餘文抵去阿根之兄從前借欵同業王定發誣小的吞肥糾人勒吃講茶敲詐求察王供阿根病故應由行頭領欵朱往冒收並無聾棺情事袁供在大碼頭皮箱店爲夥昨見王與朱等在門首經過隨往觀看是實參軍以王袁事不干己判王飛責三百下袁責一百下交保朱亦非安分之人交差帶往查問曾否付過棺價禀候核示○浦東醫生張子祥將吳張氏辱駡口角張忽失足溺斃故將吳張氏交官媒管押在案刻因患病遞禀乞恩參軍訊得該氏腹脹面腫當傳其夫吳阿福至案判准具結領去○發堂婦王吳氏禀求擇配亦奉提訊氏供母家崇明嫁與崇沙某姓爲妻因貧來滬幫工去年八月與湖南人吳夫與合村之人均淹溺死婦人被王竹芸勾引姘識今正王因賭博持刀傷人被控逃逸婦人拘案發堂現求擇配擇配以免失所參軍判仍回堂候查氏之本夫究否溺死再行核辦（嚴）

總工程局紀案　○保大碼頭元和米行執事陳鳳翔控酒客魏其玉合夥茶豆實與李壽生欠銀四百六十餘兩經孫明府判魏呈帳查核在案昨日覆訊明府查得帳目合符判李減還洋四百元先繳二百元再限兩月繳清如逆送縣究追○豆市街振和米行執事陸秉彝控鄭子軒往東洋販賣小麥被配船頭目傅祥生所雇之船中途逃遁結欠洋五百餘元將傅收押限繳在案近因傅母日至鄭家吵鬧昨經扭局請究明府諭令毋許滋擾逃干重辦○米船戶王小弟在新碼頭與婦人調戲被船戶吳金寶徐永才糾同數十人毆打經巡士拘局由副裁判官陳二尹提訊以吳徐事不干己判各責手心三百下一併逐釋○南碼頭匯業公司作塲內前日被小十二曾海福曹勝郎私竊木料藏於施大林家被作內查悉扭局請究作夥徐瀛洲投案供稱物已領回陳二尹判兩曹及施各責手心三百下交保○城內二十鋪地甲周五及坂坟夫錢照郎疲玩懈公由清道董事查悉一併片送總工程局請究陳二尹將周甲大枷申斥錢責手心五十下○北察小孩樊蓉生在新馬路迷路由七十六號巡士送局明府判交北察航船帶回交家屬收領（尺）

會訊廣客騙貨案　○朝鮮人崔永信控春申福棧主楊子霆之廣客沈炳生騙取貨銀一千餘兩逃避一案經中西官訊供未結已詳本報崔因心不甘服投該管日本領事署呈控讞員關司馬接准照會飭差傳楊到案於前日午後會同日領事永瀧君研訊崔投案伸訴被騙情由楊供此案拖延已久商人前奉保出之後四處請沈下落無着叩求寬限司馬商之永君判姑退去候補提人証復訊再追（力）

英美公廨早堂案　○朱伯渠控裁縫孫榮明私押托做衣服等物店東何金海何延吟律師於昨日到案代訴朱供此衣乃前年冬間囑做其時孫在何店工作請察孫供因在何處幫工承做朱宦衣服存放店內惟披風兩件是小的所當訊之范阿通陳阿九同供在何店爲夥存衣一節不得而知何供並無衣服存放實遭誣指關司馬商之英副領事以何不能置身事外判交保廷向失主料理孫還押候辦○侍者崇萬興向洋東宗加工洋不允吵鬧報捕解究崇供被洋東凶毆有出店可証中西官判押候交保出外候見証到案再訊○地保張稼卿陳留與陸順岩等不肯保護工部局所種樹木被頑童折壞六十六株控請將張保傳案昨日解訊司馬判張釋出候禮拜五陸保等到案再訊○李順元積欠勝業公司房租洋七元六角昨日傳追司馬判押候繳釋○胡阿壽竊徐桂三等家衣物報捕解究司馬判押候擬罪○某染坊因建晒台致壞德律風線令已修好昨由洋人控傳店東周永寶請訊司馬判賠洋三元開釋○朱瑞生竊取錢阿抑家衣被由捕解辦判押兩月○又解袁錫金快馬違章判罰洋十元充公○葉順記鍛成記等積欠木料銀兩經匯廣公司控告昨日解訊判押候交保訂訊○四川人謝金田等在東洋滋學回華帶有單刀一柄不諳租界定章在界遊行由捕解究司馬判罰洋五元單刀充公○林成生竊徐阿小衣服張阿二竊劉桂記屋內玻璃由捕解辦判俱押三禮拜○青浦人曹來生住某棧內前日廣客張利生失竊提篋報捕在曹鋪下起出原贓銅梗一支昨日解訊司馬判押候禮拜五查明再核○姚馮氏控周孫氏誘媳捲逃向領行凶牌提到案請辦司馬判過堂訊奪（當）

法租界捕房事　○昨某甲乘脚踏車行經法界暫停路傍爲任文彩竊去報捕請緝由探拘獲押候解辦○洑氓張根寶前晚在新租界强搶行人衣包失主報捕請緝由探將人贓並獲押候訊辦○小竊許竹卿竊水缸等物沿途求售爲捕拘入捕房押候解究（臨）

美租界捕房事　○王子林在西華德路與徐阿生互毆由捕一併拘究捕頭以徐被王毆傷押候解訊徐送醫院求治○前者伯頓路擺設魚菜等攤戶不願遷往新菜塲由捕頭各罰洋一元了事距昨日仍有張阿弟王金富等九人在彼設攤由捕先後拘究奉飭押候送廨訊罰○新記浜路陳阿三之妻鄔氏前晚被人誘逃由陳報捕請緝捕頭允之○高阿三陳福有在西華德路索欠互毆由捕一併拘究捕頭以事屬錢債飭赴公廨控告（似）

電學世界之衛生要品

自來治病之法除針灸湯劑熏洗按摩而外其毋庸診脉服藥而可以療病者惟中國之祝由科與泰西之催眠術然祝由科則能治外症而不能治內症催眠術則能治內症而不能治外症且皆有效有不效不過自成其爲神秘一派而已此外求其不必診脉服藥而可以治病者不數數觀本行大醫士麥克勞根以爲吾人之所以生存於世界者實藉電力是電也靜則伏藏於兩腎命門之間動則敷布於臟腑經絡之際華醫謂之雷龍之火凡患諸虛百損及氣血虧耗等症者皆其身電有不足之故患痿痹麻木等症者皆其身電有不遍之故患脹滿癥結等症者皆其身電有不能運行之故患羸弱癆瘵等症者皆其身電有不能滋養之故若此者投之以藥則必經由腸胃三焦以達營衛而後藥之功乃見微特爲途太迂抑恐藥不對症反滋流弊况所以需要藥物者以其能補益吾身之電而助之流行也然與其以藥助電何如以電助電之尤爲捷速而穩妥乎於是研究電學者十餘年遂製成一種統治百病之電帶自此帶出現於世界而後治愈千百萬人之沈疴十設四十餘處支店之迭獲一分四國之文憑功效之奇非他藥所能企及蓋他物祇能治一種之病而此則能善治百病也他藥物祇可用於一人而此則可用之數人也他藥物一用之後即失其性氣能力而此則用之經年而猶能奏效也是帶自前年春間始運來華銷售後以購求者多應接不暇遂分設支行於 北京 天津 香港 漢口 福州 長沙 杭州 蘇州等處是帶屢經各國衛生學家試驗定爲無上衛生珍品凡欲購者請移玉至本行閱取價目圖說幸勿自誤

上海英界大馬路江西路[illegible]主人啓 甲178

香港源安洋面火燭保險匯兌附揭積聚按揭貨倉有限公司申局

乙1153

派息告白

敬[illegible]規撥[illegible]詳[illegible]已定發[illegible]息伊經江來議派幹凋息一分二厘算定於三月初一日開派凡屬股東在上海埠者新將息招交來本分局二便彙寄總局代領由本分局先行出具收條候息搭寄回後即憑收條支給息項及領回息搭特此備開光緒次年年三月源安日公司市局啓

老船牌衛生香烟

英界 勞昌祥 德和豐 萬生 永 永其祥 恒泰 永盛興

英 國

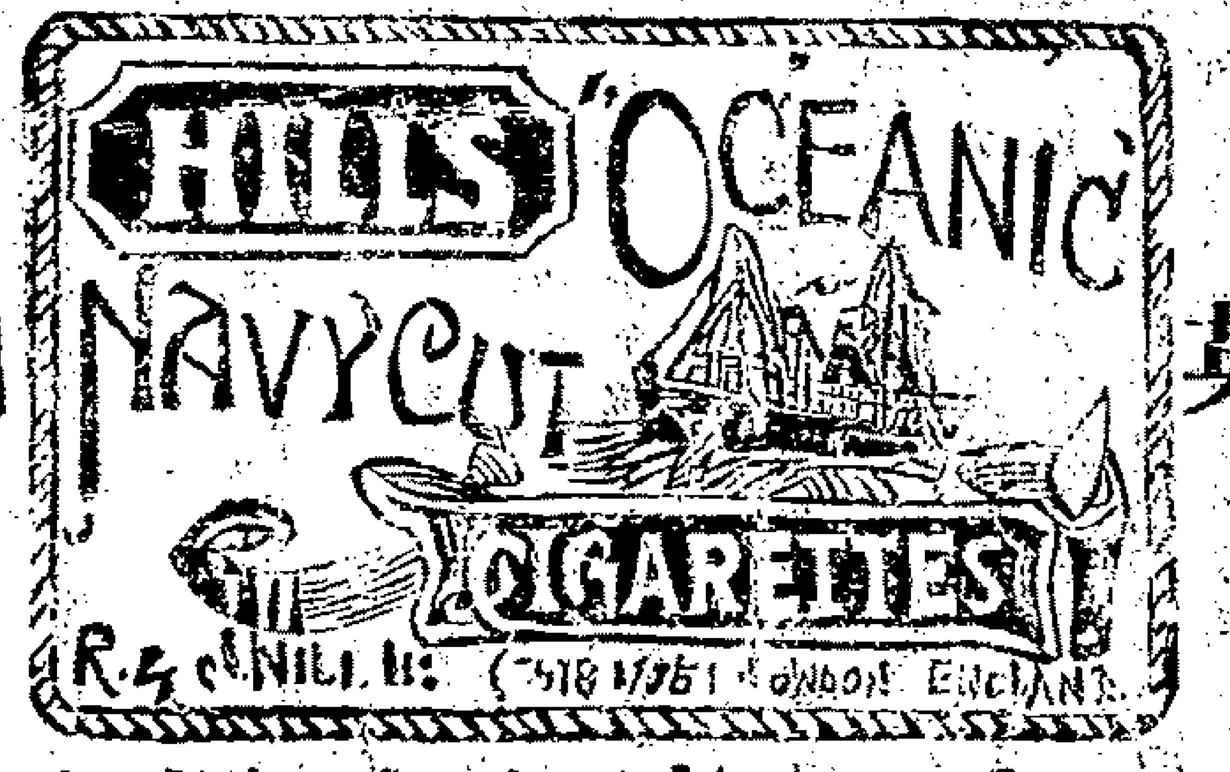

達天 恆豐 法界 源亨 仁 大昶 南市 萃昌泰 同和

阿西安列克廠香烟公司

啓者本公司在英國設廠創辦製香煙近二百年馳名天下泰西各國顯宦貴族文士閨秀皆喜嗜本廠香烟濃還而不烈提神爽氣清美和平海內仕商咸稱上品輪船裝運外埠絡繹不絕販他國有自稱老牌香烟者若與本公司凡較判若天淵今中華貴商售購我英國之貨故特將向在泰西暢行最美船牌香煙運來貨國只助諸君子之好新托赴海英商信記洋行經理過來購者日多應接不暇令由信記洋行特托上海長利呂采煙號總經理如貴商欲零躉批發者請向河南路一百廿一號門牌長和呂宋煙號購辦可也 甲161

匯兌東洋各埠金銀洋鈔

本號開設日本橫濱三十餘載分設上海東京神戶大阪長崎東洋各埠專做**電匯信匯**兌換**東鈔紋銀**價值相廉兼兌各國**金銀票洋**無不格外克己邇來出洋學士日多一日倘有初次東遊未悉路徑儘可駕臨小號面詳代買**船票**沿途一切且可託友叫呼如蒙仕商賜顧者請移至二洋涇浜第二十號三層紅洋房便是外埠分莊○長崎大浦十九番恆泰○神戶榮町二十五番德泰○橫濱本町通七十二番萬泰○橫濱前田橋百三十六番恆大○上海寶善街恆泰○由四馬路遷移上海法界洋涇浜恆泰匯票號告白 德律風一七九九號 乙1298

第一靈藥

專治小兒急驚傷風咳嗽哮喘夜啼吐乳啼哭無淚寒熱往來瘧疾痢疾撮口臍風與及一切疑難之雜症書所未載醫所未讀萬病一切藥到回春神效無比○八寶驚風散○珠珀保嬰丹俱每丸大洋一角

麗芝館馳名 **兒[illegible]春丹**

○琥珀抱龍丸一角○保嬰錠臍膏五分○珠珀點眼藥每瓶一角○光明眼藥五分○[illegible]南氣痛平安丸每瓶二角○立止牙痛散一角○立止肚痛丸五分

廣東麗芝館分設上海老巡捕對門分棧 杭州清河坊分枝 蘇州閶門中市 乙1098

艾羅補腦汁商標

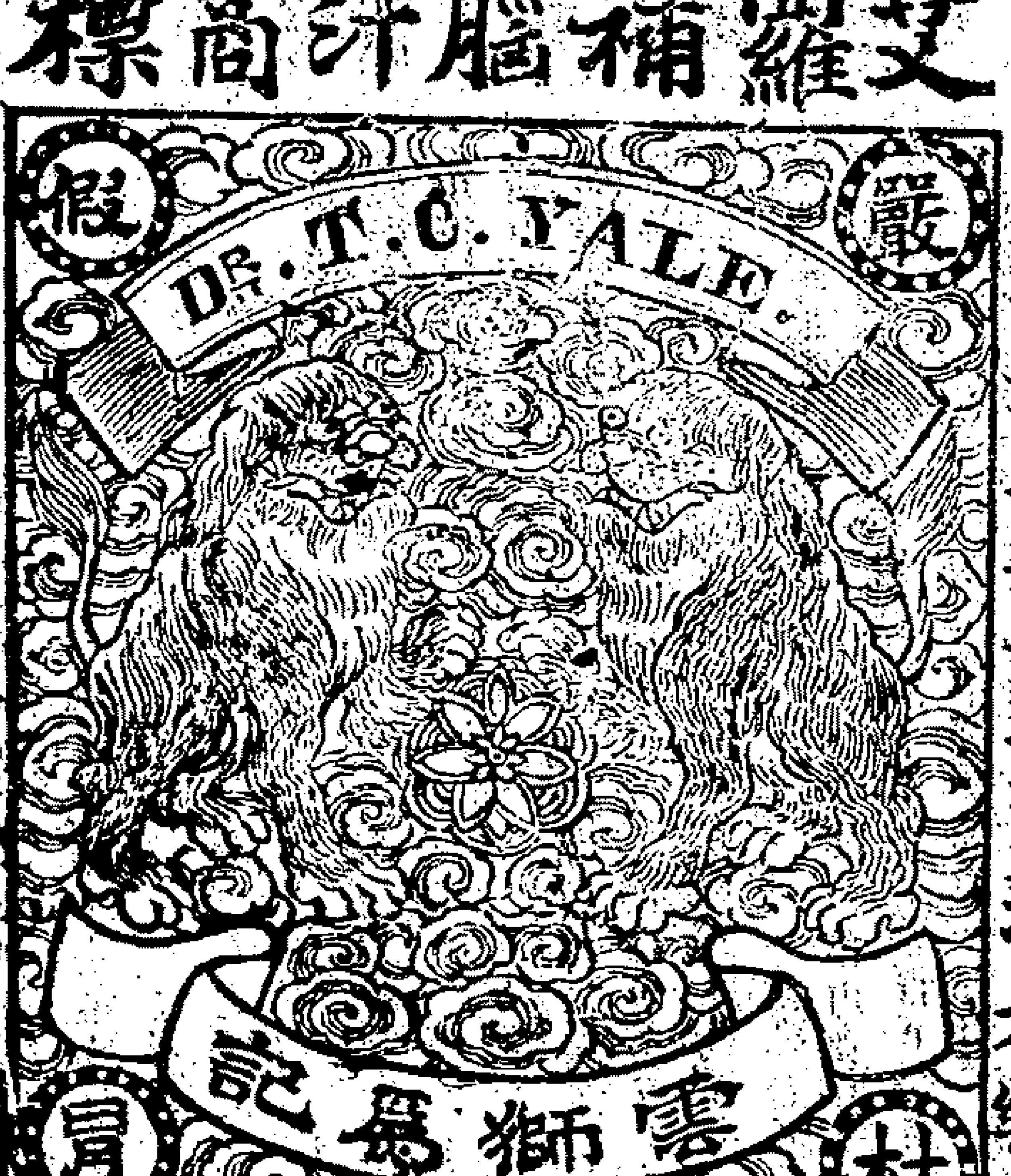

中國總經理在上海中法老藥房

支那二十二行省各藥房均有出售 乙1098

五馬路公信洋行

經理火險公司

大英士干的士祏能拿臣那而火險公司

此公司創自倫敦始於一千八百廿四年資本四千二百萬兩今在申江招徠倘荷 貴紳商賈保險房棧房住宅保數從廉倘遇不測賠償迅速用特佈知 甲165

日本郵船會社

啓者本公司春日丸輪船准於本月廿八日即禮拜六上午十點鐘開往長崎神戶橫濱等埠小包收到禮拜五午刻止倘蒙各賓號如欲裝貨搭輪者務祈早臨爲幸 郵船株式會社

聲明假冒

本號[illegible]絲綢[illegible]仙提實超等三紗羅布精並求精選督純良貨身潔實希圖久遠歷來有年不敢苟且近有無恥之徒以辦次貨希圖射利混充本牌字號是以特此聲明庶免 貴商被其朦混請白 合順隆記啓 乙1295

盤店聲明

啓者洋涇浜源太號因店主不及兼顧將店中生財底貨盤於鎮昌祥開張所有以前往來等情均向前東理直與後主無涉特此佈告

鎮昌祥啓 乙139

上海南市吉祥弄

本號匯中大彩中外馳名經售湖北全張六元半分

立中

條七角南洋六元分條六角半批拆公遺函購立寄

乙1204

香港太古糖局

車糖出售

本行由港自運到唛冰糖BA唛五擔B唛[illegible]售[illegible]貴客領買請到本行賬房面訂買定期數定辦如過期不出棧定銀兩去特此佈告上海老太古洋行謹白 甲183

新到鐵床大減價

本號自運鐵床藤椅製造異樣外國木器洋椅檯床今有新式雙人鐵床每只廿四元單人每只拾四元原箱批發格外公道如蒙惠顧請至虹口北四川路一千八百五十號五十一號郵巴子路相近朝東門面便是謹此佈聞 資昌木器號白 乙1169

經自第一百六十五結起按結將收支各稅數目奏銷在案旋准部咨該關奏銷係自第一百六十結起至一百六十三結止核與各關四結起止兩歧今既奏報即毋庸議下屆奏銷應以一百六十五結起至一百六十八結止彙爲四結開單具奏以後均照此遞推應與各關同歸一律以便稽計等因轉飭遵照辦理去後茲據津海關道梁敦彥詳稱自光緒二十七年八月十九日第一百六十五結起至二十八年八月二十九日第一百六十八結止共徵收外洋及招商局船隻進出口正半各稅洋藥稅中外船鈔等銀一百八十萬九千十兩四錢五分二釐又秦王島關自光緒二十七年十一月二十二日第一百六十結起至二十八年八月二十九日第一百六十八結止共徵收外洋及招商船隻進出口正半分稅並外洋船鈔等銀三萬六千二百六十兩八錢二分一釐又收東海關解到四成銀七萬六千五百七十八兩五錢六分七釐八毫六絲其開支薪工等項共銀一百九十一萬一千六百三十五兩六錢八分七厘三毫六絲五忽款開單詳請奏咨前來臣覆核無異理合繕具清單恭摺具陳伏乞 皇太后 皇上聖鑒謹奏奉 硃批該部知道單併發欽此

宮門抄 正月二十日外務部欽天監侍衛處值日侍衛處引見三名承燕等得賞銀兩謝 恩錫公阿公榮公各假滿請 安 奕公請假十日 召見軍機景灃

署兩江總督周等 奏查明蘇省光緒廿六年分漕白二糧及廿五年存漚陳漕辦理海運出力員弁懇 恩分別給獎摺

頭品頂戴署理兩江總督山東巡撫臣周馥頭品頂戴江蘇巡撫臣陸元鼎跪 奏爲查明蘇省光緒二十六年分漕白二糧及二十五年存漚陳漕辦理海運出力員弁人等懇 恩分別給獎恭摺仰祈 聖鑒事竊照蘇省光緒二十六年分應徵冬漕米石除改折外實計海運交倉漕白正耗米三十三萬二千七百一十三石零又補運二十五年分存漚陳漕交倉正耗米一十七萬六千八百五十石零當因京師被兵之餘天津聯軍未撤往返電商議定浙江漕糧統歸招商局輪船承裝運至塘沽改用火車徑運京倉由前任直隸通永道沈能虎與鐵路總辦英兵官實朗議定合同自光緒二十七年六月十二日開運起截至二十八年七月十一日止將新陳漕白二糧一律交兌完竣承辦各員歷時一年有餘始克蕆事俱能踴躍趨公不辭勞瘁茲據兼署蘇州布政使蘇松糧道陸鍾琦會同署按察使朱之榛蘇松太道袁樹勛查明是屆京沽二局各委員亦由倉塲督臣保獎毋庸彙辦外所有蘇州上海等處辦事出力各員寫生並各營隨漕巡護出力各弁開造履歷清册詳請 奏咨給獎前來臣等伏查光緒二十六年蘇省冬漕海運漕白二糧暨補運二十五年存漚陳漕歸招商局輪船承裝運至塘沽改用火車運京事屬創辦頭緒紛繁歷時年餘新陳漕米一律兌竣所有在事員弁或勾稽銀米兼籌運費或催提裝運驗米照料或銀米首先全完或督弁認真巡護均屬奮勉從公辛勞倍著謹將辦理出力員弁寫生酌擬獎勵等差開繕清單恭呈 御覽合無仰懇 天恩飭准分前給獎以照激勸除抄奏同履歷清册分咨吏兵二部查照外理合恭摺具陳伏乞 皇太后 皇上聖鑒訓示謹 奏奉 硃批該部議奏單併發欽此

京報全錄

正月二十日 二十一日

八

申報附張不取分文
第八千四百十四號

宮門抄 正月二十一日商部鑾儀衛廂黃旗值日無引見 文奎假滿請 安 英俊璞玉世榕謝賞給委散秩大臣 恩 車王續假十五日大額駙祥普濟侗各續假五日 召見軍機英俊璞玉世榕

河南巡撫陳 奏爲河內武陟二縣沁河兩屆安瀾援案酌保尤爲出力官紳懇 恩獎敘摺

河南巡撫兼管河工事務臣陳夔龍跪 奏爲河內武陟二縣沁河兩屆安瀾援案酌保尤爲出力官紳籲懇 恩施獎敘謹繕清單恭摺仰祈 聖鑒事竊照懷慶府屬河內武陟兩縣沁河工程自光緒十六年 奏官督紳辦聲明如果辦有成效仿照黃河霜清保案酌予獎敘等因欽奉 諭旨允准嗣經前撫臣又臣將歷年防守出力各員彙案保獎先後奉部議准在案今自光緒三十年至三十一年霜降又已兩屆安瀾據河北道馮光元查明尤爲出力官紳稟請援案 奏保前來臣查沁河工段綿長經歷河內武陟兩縣境計程一百數十里水性湍悍不啻黃流上今兩年伏秋大汛山水驟發奔騰下注拍岸盈隄經該府縣等督同員紳先事綢繆預儲料物屆時竭力防守畫夜不分奔馳於炎風烈日之中搶護于駭浪奔濤之頃用能有備無患化險爲夷不無微勞足錄自應量予獎敘以昭激勸覆核擇開請獎官紳共計十二員按照河工定章每案准保二十員人數實屬核減且均按尋常勞績擬獎委無冒濫謹繕具清單恭呈 御覽合無仰懇 天恩俯准照擬給獎以示鼓勵出自 鴻慈逾格除飭取該官紳等履歷咨部外理合恭摺具陳伏乞 皇太后 皇上聖鑒訓示謹 奏奉 硃批該部議奏單併發欽此

謹將光緒三十三十一年分河內武陟二縣沁河兩屆安瀾在事尤爲出力各官紳分別擬給獎敘繕具清單恭呈 御覽 計開在任候補道署懷慶府事南陽府知府袁鎮南請俟離任歸道員班後 賞加二品銜 在任候補直隸州河內縣知縣萬葵請俟補直隸州後以知府用 揀選知縣嚴儒請仍以知縣不論雙單月儘先選用 舉人金鍾麟請以知縣不論雙單月儘先選用 候補直隸州州同羅洪洞請俟補缺後以知州用 試用縣丞朱玉琛請俟補缺後以知縣用 試用直隸州州判居鳳標請歸試用本班儘先前補用 指分東河試用通判鄧書雲請 賞加四品銜 在任候補知縣武陟縣教諭李鴻籌請仍以知縣歸部即選 鹽大使職銜徐書賞請以鹽大使不論雙單月儘先選用 候補直隸州州判會綿榮候選府經歷王士廉均請俟選缺後以知縣用 奉 硃批覽欽此

湖南巡撫龐 奏爲據湖南善後局司道詳稱湖南奉撥三十一年甘肅新餉銀兩十五萬兩業經分批解清片

龐鴻書片 再據湖南善後局司道詳稱湖南奉撥三十一年甘肅新餉銀十五萬兩業經分批解清並查照甘省來電將尾批銀六萬兩儘數撥付漢口德商瑞記洋行收作甘肅省訂購礮彈價值尚不敷銀一千四百六十八兩六錢八分六釐由湘暫行籌墊聲明即於奉撥三十二年頭批餉內劃除茲復奉撥三十二年甘餉十五萬兩自應照案於本年年底趕解三成現於藩庫籌銀二萬兩鹽道庫籌銀一萬兩提存裁併局所薪糧節省項下籌銀一萬五千兩共庫平銀四萬五千兩內除三十一年預墊甘省礮彈價值銀一千四百六十八兩六錢八分六釐應照案劃扣歸款外實應解三十二年頭批銀四萬三千五百三十一兩三分四釐發交協同慶蔚